LES ECHOS

Du 1er au 15 avril 2017

Bulletin d'informations municipales

# Plougonvelin

**Consultable sur le site de la commune :** www.plougonvelin.fr
Pour recevoir *Les Echos* sur votre messagerie,
envoyez-nous un mail à : bulletin@plougonvelin.fr

## Ouverture de la mairie

**Lundi, Mardi et Jeudi :** 08H30 - 11H45 / 13H30 - 17H30
**Mercredi :** 08H30 - 11H45
**Vendredi :** 08H30 - 11H45 / 13H30 - 17H00
**Samedi :** 09H00 - 11H45 *(permanence état civil uniquement)*

☎ **02 98 48 30 21**

## Déchèterie

**Lundi :** 10H00 - 12H00 / 14H00 - 18H00
**Mardi :** *Fermée*
**Mercredi :** 10h00 - 12H00
**Jeudi :** 10H00 - 12H00 / 14H00 - 18H00
**Vendredi :** 14H00 - 18H00
**Samedi :** 9H30 - 12H00 / 14H00 - 18H00
**Dimanche :** 10H00 - 12H00

## Pharmacie

10 rue Saint-Yves ☎ 02 98 48 34 61
Du lundi au vendredi : 09H00 - 12H30 et 14H00 - 19H30
Samedi : 09H00 - 12H00
Pharmacie de garde: Composez le **32 37**

## État Civil

**Décès :**
Marie Pauline HERRY, 94 ans, domiciliée à Kerouant

## Petites annonces

-Femme avec expérience propose ses services pour repassage à domicile. Vient le chercher et le ramener. Travail soigné (centrale vapeur). 10€/heure CESU ou autres.✆06 12 07 29 84

-Recherche employé d'entretien (ménage et repassage) pour Plougonvelin. En mai (8-9 heures de ménage), juillet et août (le samedi matin) et septembre (un samedi après-midi). Rémunération nette horaire à convenir. ✆ 06 79 15 58 94

Prélèvement du 30 mars : **Taux de nitrates : 33 mg/l**

À l'occasion de son 1er anniversaire, **l'Hôtel du Large – Restaurant L'Archipel**, 30 rue de Saint Mathieu à Plougonvelin, a le plaisir de convier **TOUS LES RETRAITÉS** de Plougonvelin et sa région à un **GOÛTER GRATUIT** (boisson chaude + pâtisserie), chaque après-midi de la semaine, du lundi au vendredi, de 15h30 à 17h30, jusqu'au vendredi 14 avril 2017.
Merci de réserver au 02 98 36 36 36.

## Presse

Nos correspondants locaux :

**Le Télégramme :** Michèle CESSOU
✉ cessoumich@gmail.com - ✆ 06 73 12 19 21
**Ouest-France :** Annaig HUELVAN
✉ annaig.huelvan@gmail.com - ✆ 06 73 51 69 61

## Soins infirmiers

**M.N. RAGUENES, S. LAMIL, G. AUTRET**
Soins assurés 7j / 7 à domicile ☎ 02 98 48 33 72 (transfert sur portable)

**D. POLLEFOORT , V. LE PENNEC , V. PHILIPONA , Y. QUEFFELEC**
Soins assurés 7j / 7 à domicile ☎ 02 98 48 21 80 (transfert sur portable)
Permanences cabinet : 1 rue Saint Yves
**Ouvert de 8H00 à 12H00 du lundi au vendredi inclus**
**et le samedi de 9H00 à 11H00**

**C. QUÉLEN et V. COMAZZI**
Soins assurés 7j / 7 à domicile
1 rue des Mouettes / résidence de l'Océan
☎ 02 98 04 78 33 (transfert sur portable)
Permanences cabinet : **du lundi au samedi inclus de 8H00 à 10H00**

## Soins médicaux

**Dr TANVET** *(généraliste)* Résidence de l'Océan ☎ 02 98 48 23 11

**Dr QUEMENEUR - Dr ENJARY-LESIMPLE** *(généralistes)* 1 rue St Yves ☎02 98 48 30 04

**Dr LE MARTRET** *(acupuncteur)*11 rue Pen ar Bed ☎02 98 48 32 89

**PSYCHOLOGUE : Nathalie KERNEUZET.** Consultations sur rdv :
✆ 06 45 33 34 54 ☎02 98 32 03 07 - 17 rue de Bertheaume

**PLOUGONVELIN Espace Culturel Keraudy**

### BOURSE AUX VÊTEMENTS, ACCESSOIRES ET PETITS OBJETS DE DÉCORATION

**dimanche 23 avril 2017**
*organisée par le CCAS de Plougonvelin en partenariat avec le Club des Mimosas*

➤ **COLLECTE DE VOS DONS** (propres et en bon état)
le samedi 22 avril de 10h00 à 12h00 et de
14h00 à 16h00 à l'Espace Culturel Kéraudy

➤ VENTE le dimanche 23 avril de 9h00 à 17h00

TOUT à 1€ et 2€ - ENTRÉE GRATUITE
Contacts : ✆ 06 82 38 11 90 - ✆ 06 80 96 18 75

# TREZIROISE ESPACE AQUATIQUE

☎ 02 98 38 06 11 ✉ treziroise@ucpasl.com

http://piscine-plougonvelin.fr

Suivez notre actualité sur le Facebook de l'Espace Aquatique Treziroise

**PORT du BONNET de BAIN obligatoire pour tous, pour des raisons d'hygiène.**

Pendant les heures d'ouverture au public, les enfants de moins de **DIX ans** sont admis uniquement 'accompagnés par une personne majeure en tenue de bain. Ils sont placés sous leur responsabilité et doivent faire l'objet d'une surveillance constante.

## ACTIVITÉS PENDANT LES VACANCES DE PÂQUES *(du 10 au 23 avril 2017)*

### ➤ Pour les enfants :

**- Stage de natation**

**- Dimanche de Pâques :**

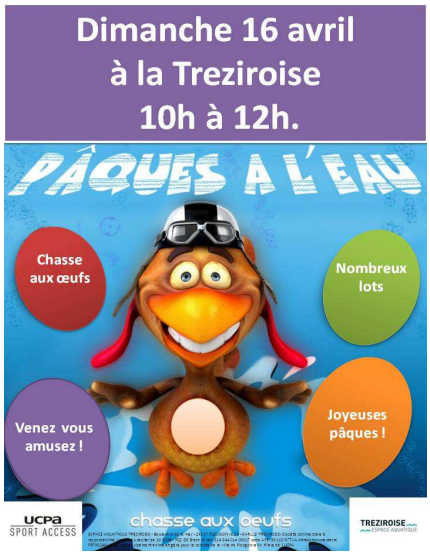


**- Animations aquatiques proposées par les maîtres nageurs** tous les lundis, mercredis et vendredis de 15:00 à 16:00.

### ➤ Pour les adultes :

**Aquagym :**
Mardi : 10:00
Jeudi : 10:00

**Aquabike :**
Lundi, mardi et jeudi : jusqu'à 19:00

**Marche aquatique :**
Mercredi : 14:30

**Fitness :** du lundi au jeudi.

*Programme disponible sur piscine-plougonvelin.fr*

**L'Espace Cardio** est ouvert en continu du lundi au vendredi dès 10:00, le samedi de 10:00 à 13:00 et de 14:00 à 18:00, et le dimanche de 9:00 à 13:00 et de 14:00 à 18:00.

**Tarif découverte** en avril **à partir de 5€.**

## HORAIRES D'OUVERTURE AU PUBLIC

Jours fériés : ouverture lundi 17 avril et lundi 1er mai de 9:00 à 13:00 et de 14:00 à 18:00.

⚠ ***Attention : Changement d'horaires le week-end***

| | Période scolaire | Vacances scolaires (zone B) |
|---|---|---|
| **Lundi** | 14:00 - 19:00 | 10:00 - 20:00 |
| **Mardi** | 12:00 - 14:00 • 17:00 - 21:00 | 11:00 - 21:00 |
| **Mercredi** | 14:00 - 19:00 | 10:00 - 20:00 |
| **Jeudi** | 12:00 - 14:00 • 16:15 - 19:00 | 11:00 - 20:00 |
| **Vendredi** | 12:00 - 14:00 • 17:00 - 21:00 | 10:00 - 21:00 |
| **Samedi** | 14:00 - 18:00 | 10:00 - 13:00 • 14:00 - 18:00 |
| **Dimanche** | 9:00 - 13:00 • 14:00 - 18:00 | 9:00 - 13:00 • 14:00 - 18:00 |

***Baignade libre.***

*Evacuation des bassins 15 minutes avant la fermeture de l'établissement.*

*Fermeture de la caisse 45 minutes avant la fermeture de l'établissement.*

# VIE COMMUNALE

ESPACE KERAUDY
CENTRE DE LA CULTURE & DES CONGRÈS
Rue du Stade - 29217 PLOUGONVELIN
02 98 38 00 38 - www.espacekeraudy.com

☎02 98 38 00 38 ✉accueil@espacekeraudy.com

**www.espacekeraudy.com**

*Pendant les vacances de Pâques l'Espace Kéraudy propose aux enfants un atelier de création de marionnettes et un spectacle de marionnettes à voir en famille. Pensez à réserver votre place !*

**L'ATELIER DE CUISINE, atelier de création de marionnettes - Mardi 11 avril à 10h00 et 14h00**

Atelier de 10h00 pour les enfants 3 à 6 ans. Atelier de 14h00 à partir de 7 ans.

*Ici un grand chef vous dévoile ses recettes pour construire des marionnettes avec les meilleurs ingrédients. Un moment savoureux pour les enfants. Au programme : apprentissage de différentes techniques de fabrication : papier, papier mâché, mousse...mais aussi découverte de technique de manipulation.*

Tarif : 6 €

**KAZU - Mercredi 12 avril à 15h00**

Dès 7 ans, durée 35 mn

*Dans ce spectacle, Juan Perez Escala montre et raconte des « Kazus », ces petites images qui réveillent les émotions et l'imaginaire de chacun. Ces histoires ne sont ni des blagues, ni des poèmes philosophiques mais des récits qui visent à dire l'évanescence des choses. Le plus important, c'est la suggestion, le non-dit et la place que cela offre à l'imaginaire de chacun.*

*Un spectacle original à la croisée du concert, d'une émission de radio et de la bande dessinée.*

Tarifs : 7 €, 5 € (- 12 ans, abonné)

Médi@thèque Plougonvelin

☎ 02 98 38 03 83 ✉mediatheque@espacekeraudy.com

**www.mediatheque-plougonvelin.fr**

Lire Chez Nous – Médiathèque – Espace Kéraudy 29217 PLOUGONVELIN

**Horaires d'ouverture au public :**

**Lundi :** 11h00 - 12h00

**Mardi :** 16h30 - 18h30

**Mercredi :** 15h30 - 18h30

**Jeudi :** 11h00 - 12h00

**Vendredi :** 17h30 - 19h00

**Samedi :** 14h30 - 16h30

➤ **Actualité :**

✓ L'association « **Lire chez nous** » a fait don à la médiathèque de livres neufs : achat d'une valeur de 500€. Les documents sont à votre disposition en médiathèque…

➤ **Animations :**

✓ **« Bébés lecteurs » :** Le 2ème et le dernier mardi du mois, de **9h30 à 10h30**, animation autour du livre à la médiathèque pour les enfants de 0 à 3 ans accompagnés d'un parent ou d'une assistante maternelle. Prochaine séance, le **mardi 11 avril**.

✓ **« Le Printemps des poètes » 2017 - « Afrique(s) »**

**Exposition** : **" Scènes de vie africaine " :** Les cartes postales poétiques « **Aux couleurs d'Afrique** » recueillies en médiathèque sont exposées du **18 mars au 21 avril.**

✓ **« Rencontre autour des livres » : Animation hors les murs :** Rendez-vous aux amateurs de livres pour échanger sur leurs dernières lectures chaque 3ème mardi du mois **à 20h30 au « Cachet de la poste »**. Prochaine rencontre le **mardi 18 avril**.

# VIE ASSOCIATIVE

MARC'H MOR

**ASSOCIATION CULTURELLE MARC'H MOR**

Langue Bretonne

**« Gouel Ar Brezhoneg »** le dimanche 25 juin

Louis CAPART - Jakez Ar BORGNE

Troioù-lavar/*proverbes* :

Bloavez gliz, bloavez gwiniz

*Année de rosée, année de froment.*

Mar fell dit dastum madoù, pa lammi unan, laka daou !

*Si tu veux faire fortune, pour un (sou) dépensé, épargne-en deux !*

N'eo ket bleo melen ha koantiri, a lakañ ar pod da virvi.

Ni blonds cheveux ni joli minois, ne font bouillir la marmite.

Ho labour ho tesko.

*Votre travail vous instruira.*

✆ 06 71 96 01 87 - *http://marchmor.wix.com/marchmorplougonvelin*

**CLUB LES MIMOSAS**

Générations Mouvement

**Informations** : **Mercredi 19 avril :** Jeu « Le savez-vous ? » à Ploumoguer.

**Jeudi 4 mai :** Nous recevons le club « Sourire d'Automone » de Lampaul-Plouarzel pour un échange inter-clubs, à l'Espace Kéraudy.

Si vous avez des idées de créations, le club vous est ouvert.

✉ rene.lemoign@orange.fr

✆ 06 71 96 01 87

**USP :** R. DERON ✆06 30 52 59 09
J.C. LANNUZEL ✆06 32 44 16 86
**FESTIVAL D'ARMOR :** Yvon LAINÉ ✆ 06 29 34 47 11
www.us-plougonvelin.fr

| | DATE | DOMICILE | EXTÉRIEUR |
|---|---|---|---|
| Équipe A | 2 avril | SC Lanrivoaré | |
| Équipe B | 2 avril | FC Lampaulais | |
| Équipe C | 2 avril | | Coataudon |
| Équipe A | 9 avril | *repos ou amical* | |
| Équipe B | 9 avril | | AS Ploumoguer |
| Équipe C | 9 avril | *repos ou amical* | |
| Vétéran | 7 avril | | FC Lampaulais |
| Équipe A | 16 avril | | SC Brest II |
| Équipe B | 16 avril | *coupe* | |
| Équipe C | 16 avril | *repos ou amical* | |
| Vétéran | 14 avril | *coupe* | |

Le repas des bénévoles du **Festival d'Armor** aura lieu le **samedi 6 mai 2017 à l'espace Keraudy**.

Les personnes bénévoles concernées sont priées de s'inscrire dès que possible auprès de leur responsable habituel, ou auprès de Yvon LAINÉ au ✆ 06 29 34 47 11 ✉ laine.yvon@wanadoo.fr et sur le site internet : www.festival-armor.com à la rubrique « contactez-nous ».

**EXPOSITION**

Les associations « L'Art de Peindre » et « Les Mains Agiles » exposeront conjointement leurs œuvres à l'Hippocampe, boulevard de la Mer

**Du 2 au 29 avril 2017**

L'association ***Lire chez nous*** présente son nouveau bureau : Bernard QUENEHEN : président, Monique LEON : vice-présidente, Annick FLAN : secrétaire, Anne LE GENTIL : vice-secrétaire, Jean-Marie BEGHIN : trésorier, élus lors de son conseil d'administration du 12 janvier dernier.

L'équipe des bénévoles de l'association s'est agrandie et poursuit avec plaisir l'accueil du public à la médiathèque de Plougonvelin, aux mêmes horaires que précédemment, ainsi-que sa participation à de nombreux rendez-vous tels que les bébés lecteurs, des visites à la maison de retraite, la rencontre mensuelle autour des livres, l'accueil des scolaires, un cycle de conférences, Sciences à la pointe, le Printemps des poètes, les festivals Petite Marée et Grande Marée, …

Dans la médiathèque, romans, policiers, documentaires, BD, … sont à la disposition des amateurs de lecture.- entrée libre. De nombreux mensuels, des CD et DVD sont également en rayons. La bibliothèque du Finistère ainsi-que des achats réguliers alimentent la richesse du fond.