

PLOUGONVELIN

MAGAZINE MUNICIPAL

JUILLET - AOÛT 2023

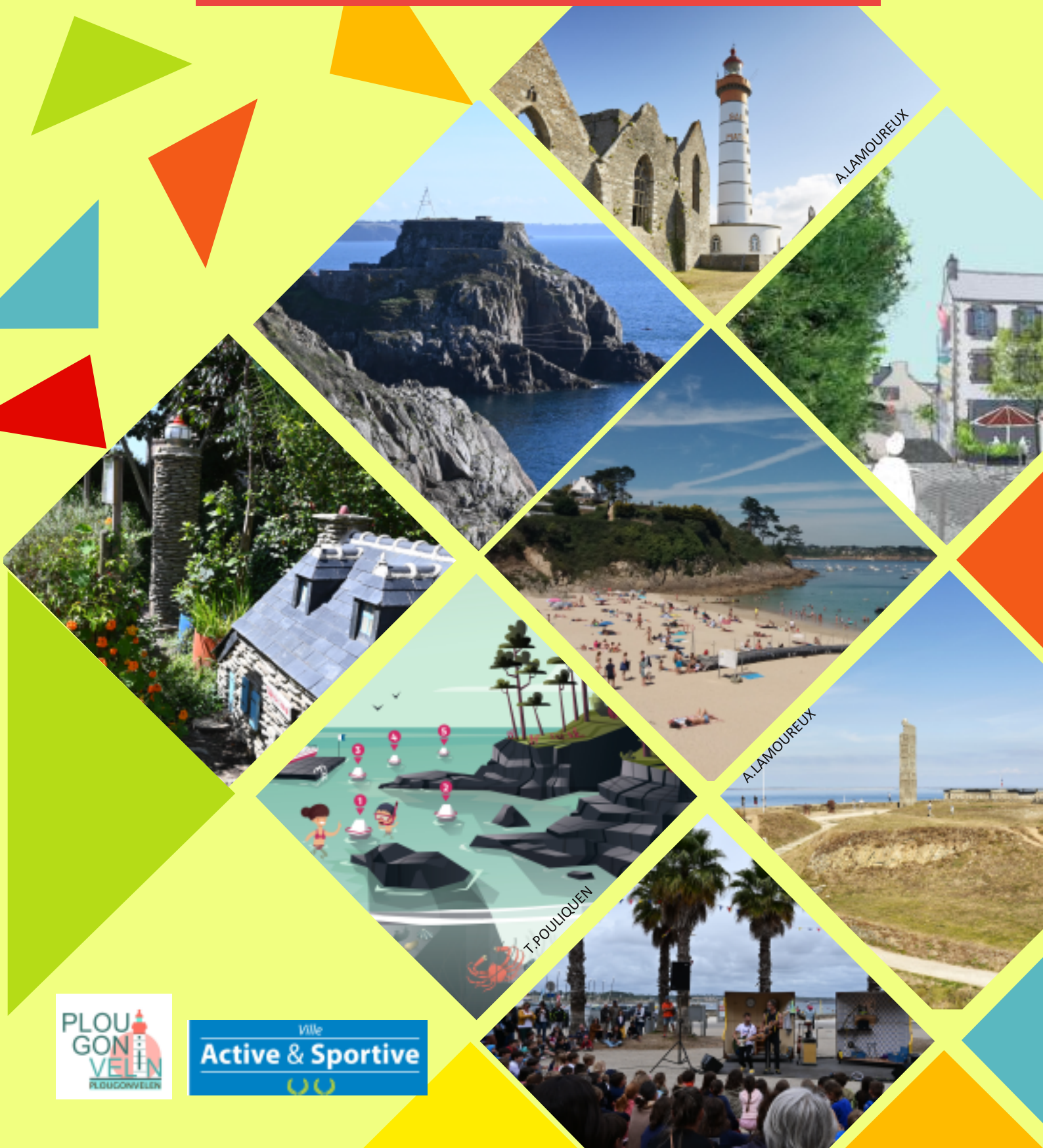

A.LAMOUREUX

A.LAMOUREUX

T. POULIQUEN



LA MAIRIE



ESPACE KÉRAUDY CENTRE CULTUREL ET DE CONGRÈS

accueil@espacekeraudy.com
02 98 38 00 38

ANIMATION ET FORT DE BERTHEAUME

animation@plougonvelin.fr
02 98 38 03 81

MEDIATHÈQUE

mediatheque@espacekeraudy.com
02 98 38 03 83

BULLETIN MUNICIPAL

bulletin@plougonvelin.fr
02 98 38 03 81

LA MAIRIE

CONTACTER LA MAIRIE

Rue des Martyrs
Tel : 02 98 48 30 21
mairie@plougonvelin.fr

HORAIRE DE LA MAIRIE

Lundi, Mardi, Jeudi
8h30 - 11h45 et 13h30 - 17h30

Mercredi : 8h30 - 11h45

Vendredi :

8h30 - 11h45 et 13h30 - 17h00

Samedi : 9h00 - 11h45

(permanence état civil uniquement)

POLICE MUNICIPALE

police@plougonvelin.fr (toute demande)

MAISON DE L'ENFANCE

maison.enfance@plougonvelin.fr
02 98 48 27 54

CANTINE

cantine@plougonvelin.fr
02 98 48 31 69



BERTRAND AUDREN
MAIRE



Audrey KUHN
1^{er}e Adjointe
Enfance et Adolescence



Stéphane CORRE
Adjoint Sport, Environnement
sportif, Associations sportives



Hélène BELLEC
Adjointe Travaux, Voirie (à
l'exception de la qualité de
l'espace public), Réseaux,
Équipements



Patrick PRUNIER
Adjoint Culturel et associations
culturelles & patrimoniales,
Patrimoine, Tourisme,
Communication



Christine GALVEZ
Adjointe Urbanisme et
Environnement



Pierre DUROSE
Adjoint nautisme, Sécurité,
Accessibilité, Handicap



Maryline LE GOFF
Adjointe Parentalité,
Jeunes adultes



Guy LE GUERN
Adjoint Social, Anses,
Solidarité, Santé et
associations en lien avec des
scénarios

CONSEIL MUNICIPAL 2022 - 2026

Les conseillers municipaux :

Conseillers délégués :

Gilbert LE PERSON
Kayleen LUCAS -ABGRALL
Eric BAUELLE

Conseillers :

Dominique BILLY
Céline LANNUZEL
Sylvie LE RU
Christophe TREUIL
Aurore QUERE

David GUEGUEN
Rachel KERZULEC
Cédric CALVARIN
Gisèle GUIVARCH
Gwenaëlle RIOUAL
Pierre-Yves LE DREFF
Jocelyne POIRSON
Philippe THOMAS
Pascal LE MOIGNE
Philippe RIS

édito

Bertrand AUDREN / Maire



Plougonvelin : Une Commune attractive et dynamique

Grâce à la richesse de ses paysages, à la qualité du cadre de vie, à la force de son tissu associatif et commercial, ainsi qu'à la diversité de l'offre de services, notre Commune compte parmi les plus attractives et dynamiques du territoire.

Afin de renforcer ce dynamisme, la Commune a engagé une étude visant à réaménager son centre-bourg.

L'objectif est de donner davantage l'envie de fréquenter le centre-bourg, d'y vivre, de s'y promener.

Il s'agit de dessiner et d'imaginer notre centre-bourg à l'horizon 2035.

Plusieurs réunions publiques de concertation ont été organisées au cours du premier semestre de l'année, afin de présenter la démarche à la population et de recueillir ses observations.

Les premières orientations résultant de ces réunions vous sont présentées dans ce magazine estival.

N'hésitez pas à nous donner votre avis, votre sentiment, afin d'enrichir encore la réflexion.

Sitôt cette réflexion achevée, d'ici la fin de l'année, un phasage sera alors réalisé, de manière à déterminer les aménagements qui seront réalisés à court terme et ceux qui pourraient l'être à moyen et long terme.

Concomitamment à cette étude, la Commune a également démarré les phases opérationnelles des travaux de la rue Saint-Yves et de la crèche.

Les travaux de réhabilitation de la rue Saint-Yves ont ainsi été découpés en 2 tranches (Ouest/Est). La tranche Ouest a commencé fin mai avec les travaux de réfection des réseaux d'eaux pluviales. Après la pause estivale, les travaux de cette tranche (aménagement routiers) redémarreront en septembre et cela jusqu'à la fin de l'année. Viendront ensuite à partir

de janvier 2024, les travaux de la 2e tranche qui s'étaleront sur plusieurs mois.

Les travaux de la crèche ont également commencé à la fin du mois de mai et s'achèveront dans le courant de l'année 2024. Progressivement, ce service public permettra d'accueillir 30 enfants et de renforcer l'offre d'accueil sur notre Commune.

Ces travaux représentent à eux seuls un investissement de 3,1 M€ étalé sur 2023 et 2024.

Grâce au soutien de ses partenaires institutionnels (Etat, Département, CCPI, CAF), la Commune a bénéficié d'un excellent taux de subvention. A titre d'exemple, les travaux de la crèche sont subventionnés à hauteur de 60%.

Cela démontre la qualité et le sérieux des dossiers présentés par la Commune.

Je tiens ainsi à remercier l'ensemble des élus et des agents qui grâce à leur implication quotidienne permettent à ces projets d'avancer et à la Commune d'aller de l'avant.

Je tiens également à remercier l'ensemble des acteurs économiques et associatifs de la Commune, lesquels tout au long de l'année sont eux-aussi mobilisés, afin de rendre notre Commune dynamique.

Grâce à l'ensemble de ces acteurs, les nombreuses animations estivales qu'elles soient le fait de la Commune ou des associations permettront ainsi à tout un chacun (habitants et touristes) de profiter pleinement de cette période estivale.

Avec l'arrivée des surveillants de baignade sur les plages de Bertheaume et du Trez Hir, la saison estivale est ainsi lancée.

Je vous souhaite à tous, un très bel été sur notre belle Commune.

Bertrand AUDREN
Maire de PLOUGONVELIN

SOMMAIRE

Avant-projet d'Aménagement du bourg.....	4
La future crèche.....	9
Le mot de l'opposition.....	10
Travaux.....	11
informations municipales.....	12
Informations pratiques.....	16
Animations estivales.....	17
La Pointe St Mathieu.....	22
Informations touristiques.....	23
Le sentier sous-marin.....	24
IA Tréziroise.....	25
La Médiathèque.....	26
L'accueil de loisirs.....	28
informations associatives..	29
L'Espace Kéraudy.....	30
Le Fort de Bertheaume.....	32

Juillet 2023
Mairie de Plougonvelin
Impression : PGO, Plougonvelin

Périmètre concerné



1- LA PLACE DU GÉNÉRAL DE GAULLE



EXISTANT

- Des cheminements piétons peu clairs et peu praticables
- Des équipements vieillissants
- Des stationnements mal organisés

- Total du nombre de places de stationnement public : 77 places



PROJET

- Aménagement de la place et de la rue du général de gaulle, espace de liaison avec la rue du lannou :
 - Constitution d'une véritable place de coeur de bourg avec réflexions sur l'emplacement d'un nouvel équipement (mairie)
 - Requalification d'une rue arborée
- Total du nombre de places de stationnement public : 126 places (+49)**

Emplacement future mairie

AVANT-PROJET D'AMÉNAGEMENT DU BOURG

PLACE DU GÉNÉRAL DE GAULLE : REQUALIFICATION DE LA PLACE ET STATIONNEMENTS PUBLICS

- Création d'un parvis devant la nouvelle mairie
- Relocalisation des jeux pour enfants
- Désartificialisation et requalification des stationnements publics en pavés gazon
- Plantation d'arbres



LA RUE DU GENERAL DE GAULLE : UNE RUE ARBORÉE AVEC DES STATIONNEMENTS ENGAZONNÉS

- Réaménagement des trottoirs
- Séquençage de la rue par des bandes de pavés béton qui marquent la priorité piétonne
- Stationnement en pavé gazon : espace désartificialisé
- Plantation d'une double rangée d'arbre
- Amélioration de l'éclairage urbain



PROJET PÔLE ENFANCE ET CANTINE

- Liaison douce entre la rue du général de gaulle et la rue de la forge
- Une nouvelle cantine dans un espace vert complétant le pôle enfance



Cantine de 900 m²

2- LA PLACE YVES MICHEL

EXISTANT

- Cheminements piétons réduits et peu aménagés
- Un espace public peu lisible et très routier (giratoire)
- Une entrée du centre-bourg peu qualifiante
- **Total du nombre de places de stationnement public : 5 places**



PROJET UNE PLACE YVES MICHEL REQUALIFIÉE

- Diminution de l'emprise de la voirie au profit d'espaces dédiés aux usages piétons
- Une place réarborée
- Un espace d'entrée de ville qualitatif
- **Total du nombre de places de stationnement public : 5 places (+0)**



3- PLACETTE DU COEUR DE BOURG

EXISTANT :

- des trottoirs étroits ou quasi inexistant
- priorité à la voiture
- **Total du nombre de places de stationnement public : 13 places**



PROJET

- Priorité aux piétons
- Nouvelle placette publique avec des commerces
- **Total du nombre de places de stationnement public : 11 places (-2)**



Placette du Coeur de bourg

PRIORITÉ AUX PIÉTONS

- Création d'une nouvelle placette et réduction de l'emprise automobile au profit d'espaces piétons
- Une rue du centre ville attractive par ses commerces et ses nouveaux espaces publics requalifiés : pavés granit sur la placette, béton désactivé sur le trottoir et passages protégés
- Un plateau mixte à priorité piétonne : zone 20
- Sécurisation des piétons par des potelets



Les stationnements publics et la venelle des écoliers

- Requalification de la liaison douce vers la mairie (venelle des écoliers) : béton désactivé
- Aménagement d'un stationnement public en pavé gazon
- Création d'une placette arborée
- Une meilleure lisibilité de l'espace public et une sécurisation des piétons par des potelets
- Agrandissement/ création des trottoirs : béton désactivé
- Matérialisation au sol des passages piétons : béton désactivé



4 - LA RUE COMMERÇANTE PEN AR BED

PRIORITÉ AUX PIÉTONS

- Agrandissement ou création des trottoirs
- Une meilleure lisibilité de l'espace public et une sécurisation des piétons par des potelets
- Une priorité aux déplacements piétons avec passages piétons en béton désactivé ou enrobé coloré



5 - LA PLACE DE L'ÉGLISE

EXISTANT PLACE DE L'ÉGLISE

- Des trottoirs étroits et inexistant
- Priorité à l'espace dédié à la voiture
- Manque de lisibilité de l'espace public
- **Total du nombre de places de stationnement public : 19 places**

PROJET PLACE DE L'ÉGLISE

- Requalification de la place de l'église
- **Total du nombre de places de stationnement public : 31 places (+12)**



6 - LA PLACE DE LA MAIRIE

EXISTANT PLACE DE LA MAIRIE

- Un équipement peu fonctionnel
- Un manque de stationnements
- Des espaces piétons peu sécurisés par manque de trottoir
- Un espace très minéral
- **Total du nombre de places de stationnement public : 32 places**



PROJET PLACE DE L'ANCIENNE MAIRIE

- Restructuration de la place
- Mixité piétons / voitures
- Préservation des espaces publics (jardin partagé et cabane à don)
- Mutation du bâti : réhabilitation et extension de la mairie actuelle incluant le presbytère ou nouveau projet structurant la place
- Place mixte arborée piétons / voitures
- Meilleure lisibilité de l'espace et agrandissement des trottoirs
- **Total du nombre de places de stationnement public : 41 places (+9)**



6 - ESPACE KÉRAUDY - INTERMARCHÉ

EXISTANT

- Un équipement public de qualité : Keraudy
- Un équipement commercial neuf
- Une rue de contournement du centre peu qualifiée



PROJET

- Vers un espace urbain partagé et une meilleure intégration des équipements au dispositif urbain
- Une rue du stade requalifiée en structurant son côté nord
- Des liaisons douces entre le centre du bourg et les deux équipements mieux identifiés



- Suppression de la structure métallique extérieure de keraudy
- Extension sur rue de la salle Keraudy (espace associatif) pour séquençage du bâti côté nord de la rue
- Requalification de la rue du stade en voirie urbaine
- Plantation d'arbres
- trottoirs en béton désactivé ou pavés béton



Extension Keraudy / Bâtiment associatif

LA CRÈCHE

LA CONSTRUCTION DE LA CRÈCHE A DÉMARRÉ. CE PROJET RÉPOND À TOUTES LES EXIGENCES DE DÉVELOPPEMENT DURABLE.

- Il va permettre l'accueil des enfants dans un établissement plus écologique, avec un système de chauffage et des matériaux qui respectent le développement durable, en veillant à limiter au maximum l'empreinte carbone du bâtiment en phases de construction et de fonctionnement.

- Il va augmenter le nombre de places crèche en passant d'une homologation PMI de 24 à 30 lits, mais le bâtiment pourra accueillir 40 lits pour éviter un éventuel besoin d'agrandissement plus tard.

Les besoins en chauffage seront très faibles de par la qualité des matériaux en isolation, il y aura seulement des radiants électriques pour les besoins ponctuels.

Tous les matériaux seront biosourcés, il n'y aura pas de colle et pas d'émanation de produits toxiques. Toutes les peintures utilisées et mobiliers seront éco-labels.

L'ossature sera 100% en bois, seule la dalle sera en béton.

Une partie des composants seront créés en 2D en atelier pour limiter le temps sur le chantier, car il est à proximité de la crèche actuelle et permettra gagner du temps sur les délais de construction.

Le total bâti sera d'environ 530 mètres carrés.



UNE CRÈCHE ENGAGÉE DANS LE DÉVELOPPEMENT DURABLE

La crèche s'est engagée dans une démarche visant à obtenir le label « **écolo crèche** », afin que toutes les pratiques soient réalisées dans une démarche responsable



Papote et Gribouille
Espace de rencontres, de partage,
d'écoute, d'échanges et de jeux

Ouvert à tous
Parents - enfants 0 - 6 ans
Encadré par 2 écoutants bénévoles
Anonyme, gratuit, sans inscription

Ouvert de 9h30 à 11h30

Le 1^{er} et le 3^{ème} samedi du mois à **Plougonvelin** (crèche)
Le 2^{ème} et 4^{ème} samedi du mois au **Conquet**
(Préfabriqué, gymnase Kermarec)



PAPOTE ET GRIBOUILLE QU'EST-CE QUE C'EST ?

Papote et Gribouille est un espace accueillant, un lieu de jeux, d'écoute, de rencontres et d'échanges, où tous les sujets autour de la parentalité pourront être abordés et où vous trouverez des jeux adaptés pour un moment privilégié avec votre enfant.

QUI ?

A destination des parents, futurs parents, grands-parents, oncles, tantes, responsables légaux, etc ... accompagnés ou non de leur(s) enfant(s) entre 0 et 6 ans.
Encadré par deux écoutants bénévoles.

QUAND ET OÙ ?

> Les 1^{ers} et 3^{èmes} samedis matin du mois de 9h30 à 11h30 à la crèche, rue de la forge, Plougonvelin.
> Les 2^{èmes} et 4^{èmes} samedis matin du mois de 9h30 à 11h30 au préfabriqué du gymnase Kermarec au Conquet.
Hors vacances scolaires

COMMENT ÇA FONCTIONNE ?

Anonyme, sans inscription, gratuit, sans engagement, vous restez le temps que vous désirez.
Vous venez comme vous êtes !

Hors vacances scolaires

Infos : maison.enfance@plougonvelin.fr
enfance.jeunesse@leconquet.bzh



LE MOT DE L'OPPOSITION



Nous insistons régulièrement sur l'absence de vision à long terme et de cohérence d'ensemble de la majorité.

Faute d'anticipation, alors que la fin de la délégation de service public concernant notre piscine la Treziroise était l'occasion de faire le bilan de ce mode d'exploitation et d'associer la population plougonvelinoise au devenir de cet équipement, la majorité a choisi la facilité en repoussant de quelques mois cette fin de DSP.

Que constate-t-on depuis l'entrée en vigueur de ce mode d'exploitation ? Des tarifs d'entrée plus élevés pour un service moindre, un bâtiment vieillissant et non entretenu suffisamment (il suffit entre autre de regarder la rouille au plafond et les enduits extérieurs côté boulevard de la mer), une faible proportion de plougonvelinois (20% environ) parmi les utilisateurs et des subventions discutables pendant la période COVID.

Gageons qu'un éclair de lucidité convainque la majorité de s'adjuger les services d'un conseil technique et juridique spécialisé pour les accompagner à la définition du prochain mode de gestion.

De nombreuses municipalités le font, pourquoi pas nous ?

Pourtant une gestion optimale des deniers publics permettrait d'aller au bout de projets structurants consensuels tel le projet de rénovation du stade du Trémur dont nous n'entendons plus parler. Est-il déjà reporté aux calanques grecques et en resterons-nous au simple terrain de foot synthétique (déjà promis en 2014) ? Le label « ville active et sportive » régulièrement mis en avant mériterait d'aller rapidement au bout de ce projet.

Que dire d'un autre projet phare de ce mandat comme celui de la rénovation de la rue Saint-Yves où l'absence d'une vraie concertation et d'anticipation de la municipalité conduira à des conflits d'usage faute de réflexion globale. Nous avons attiré leur attention en début de projet sur l'utilité d'élaborer un schéma communal vélo afin d'avoir une vision globale et d'éviter la mésaventure de la piste cyclable de la rue du Lannou, peu fonctionnelle et sous utilisée. Et nous ne parlerons même pas des chicanes qui mériteront bientôt l'adjectif « éphémère » vu le nombre de voitures qui les embrassent !

Enfin, nous avons découvert, aux dires de la majorité, que notre commune est très proactive en matière de protection de l'environnement et M. le maire nous a même proposé un séminaire d'élus pour nous présenter les nombreuses actions communales pour l'environnement. Il est vrai qu'en cette période de prise en compte du réchauffement climatique et de ses conséquences, il est de bon ton de se dire « vert », mais encore faudrait-il quelques actions concrètes ! Et ce n'est pas l'unique voiture électrique du parc municipal qui va nous en convaincre. Faut quand même pas pousser...

Les élus de Energies Nouvelles Plougonvelin (ENP) vous souhaitent un très bel été !

Gwen RIOUAL, Pierre-Yves LE DREFF, Jocelyne POIRSON, Philippe THOMAS, Pascal LE MOIGNE

CAP Plougonvelin



Nos idées et nos actions font progresser la commune

L'été sera-t-il beau ? L'été sera-t-il chaud ? Probablement et c'est un des rares avantages du changement climatique, non pas à venir mais bien actuel. Nous constatons que la perception a évolué depuis 2020 où d'aucuns écartaient ce sujet en nous gratifiant d'un « bobos parisiens » en guise de réponse. Depuis la question des impacts du changement en cours commence à être correctement comprise comme un ensemble de questions d'urbanisme, de défis énergétiques, d'évolutions agricoles, de nécessaires adaptations sur la question de l'eau mais aussi au final de difficultés sociales dans un monde qui change à très grande vitesse. L'action de Cap Plougonvelin pour la commune et ses habitants n'a pas changé et elle est positive, petit à petit, mais de façon perceptible.

Nous avons dès le début du mandat été très vigilants sur la légalité des procédures et des décisions du conseil municipal. Nos efforts sur la protection de vos données personnelles (le fameux RGPD) portent leurs fruits. Non seulement ce respect est en net progrès mais désormais la majorité municipale anticipe nos interventions en vérifiant a priori la conformité des décisions sur ce point. Évolution notable que nous saluons et que nous espérons voir s'étendre sur toute l'Iroise, CCPI incluse.

L'évolution de l'urbanisme est elle plus lente. Les zones condamnées par la submersion marine et la bande côtière des falaises clairement identifiées par le CEREMA ne sont toujours pas déclarées inconstructibles malgré nos demandes réitérées et le vote du conseil pour participer aux dispositifs de la loi Climat et Résilience. Pourquoi ? L'affaire des chênes du lotissement des marguerites, la densification et le bétonnage agressif de la commune, l'artificialisation des sols (dont le terrain de foot)

démontrent que les anciennes pratiques néfastes perdurent. Cependant, en allant à la plage cet été, vous constaterez que notre proposition électorale de reconstituer les dunes est reprise, aussi bien au TrezHir qu'à Bertheaume et lorsqu'elle sera construite, vous constaterez que la future crèche répond correctement aux impératifs du changement climatique. La déclaration d'urgence climatique a été un des moments marquants de ce printemps. Dans la continuité de bien d'autres collectivités en France et en coordination avec les Citoyens d'Iroise auxquels nous contribuons, nous avons voulu appuyer de façon solennelle sur cette urgence. Nous avons été entendus, ce qui est mieux que dans certaines communes, mais pas encore compris. Il appartient à chacun de nous de prendre en compte cette urgence et de passer de la réflexion à l'action. Cap Plougonvelin est source de propositions et un relais de vos actions, mais au risque de nous répéter, sans vous nous ne sommes rien, nous ne pouvons pas grand-chose.

Enfin, dernier combat en date : l'eau. Ces derniers mois nous avons porté à votre connaissance les éléments qui doivent changer : le prix et le système de tarification anormal de l'eau potable (la cours des comptes régionale pense de même), sa mauvaise qualité en particulier sur les métabolites, la pollution des eaux de surface et par voie de conséquence des eaux de baignade, la situation difficile de la production en Iroise liée au changement climatique et à l'accroissement de la population. Un gros travail est à faire au niveau intercommunautaire, mais pas seulement.

Alors cet été, profitez bien de la plage et de la campagne et pour que ce plaisir dure longtemps, n'oubliez pas de faire les petits gestes utiles au bonheur de tous dans notre jolie commune.

Philippe RIS, élu Cap Plougonvelin, <https://philippe-ris.fr>

PASSERELLE DU TREZ-HIR

Enlèvement de la passerelle pour plus de naturel,
Mise en place de ganivelles



SOBRIÉTÉ ÉNERGÉTIQUE : BILAN 2022

Les actions engagées ont permis de réduire
la consommation

2021-2022 : 3 chiffres

Moins 12%

de consommation pour les bâtiments

Moins 25%

de consommation pour l'éclairage public

Moins 7,7 tonnes

de Co2.

Rue Saint-Yves



RÉHABILITATION DE LA RUE SAINT-YVES

Tranche Est (rond-point du Perzel/le Bourg)

Les travaux réseaux sont terminés :
eau potable, eaux usées, eaux pluviales

Le revêtement voirie commencera début septembre
et terminera fin décembre.

L'AGENDA SOCIAL

PRÉVENTION DES RISQUES SOLAIRES

ORG : LA LIGUE CONTRE LE CANCER

Judi 20 juillet : Plage du Trez-Hir 15h00 – 18h00

Mercredi 26 juillet : Plage du Trez-Hir, 15h00 – 18h00

Judi 27 juillet : Plage de Bertheaume, 15h00 – 18h00

ÉVALUATION DES BESOINS SOCIAUX DE LA COMMUNE AVEC LA SOCIÉTÉ COMPAS

Dernier quadrimestre

ACCUEIL DES NOUVEAUX ARRIVANTS

Samedi 30 septembre à 11h, Espace Kéraudy

LE REPAS DES ANCIENS

Samedi 7 octobre à midi, à l'Espace Kéraudy

OCTOBRE ROSE

Dimanche 15 octobre à l'Hippocampe

COLLECTE NATIONALE DE LA BANQUE ALIMENTAIRE

Vendredi 24 et dimanche 25 novembre

INFORMATIONS MUNICIPALES

LES PLAGES

SURVEILLANCE DES PLAGES

La surveillance des zones de baignades plage du Trez-Hir et plage de Bertheaume sera assurée

du dimanche 2 juillet au dimanche

27 août, tous les jours de 13h30 à 19h30.

ZONES DE BAINADES

Dans la zone de bain surveillée, pour des raisons de sécurité, il est interdit d'utiliser des engins de plage (paddle, kayaks), ainsi que des palmes, masque et tubas.

SIGNIFICATION DES PAVILLONS

- **Drapeau rouge** : interdiction de se baigner sur l'ensemble de la plage
- **Drapeau jaune orange** : Baignade dangereuse, mais surveillée Dans la zone définie.
- **Drapeau vert** : Baignade surveillée dans la zone définie, absence de danger particulier
- **Absence de drapeau** : La baignade n'est pas surveillée. La baignade est aux risques et périls de l'utilisateur.

LA CALE D'EMBARCATION, PLAGE DE BERTHEAUME

Il est strictement interdit de plonger de la cale. Seul l'arrêt est autorisé pour l'embarquement ou le débarquement de matériel lié aux activités nautiques. *Les véhicules de service et de secours ne sont pas concernés par cette interdiction.*

LE PONTON, PLAGE DE BERTHEAUME

Un ponton modulaire est installé sur la plage de Bertheaume, afin de permettre aux plaisanciers l'embarquement et le débarquement des passagers et / ou du matériel.



réservé aux véhicules Nautiques Motorisés. Toute baignade est strictement interdite.

A gauche du ponton, la zone est strictement réservée à la baignade avec interdiction de navigation (sauf secours).

Il est formellement interdit de plonger du ponton.

PARKINGS CONSEILLÉS

Pour la plage du Trez-Hir : vous venez en voiture, nous vous conseillons d'utiliser le parking près des tennis (54 places) et aussi le Stang (plus de 200 places). En prenant l'allée des marronniers, vous êtes juste à proximité du forum et du centre nautique.

Pour la plage de Bertheaume : Si vous venez en voiture, nous vous conseillons de venir par le bourg vers le fort et d'utiliser le terrain à gauche en descendant. Vous êtes juste à proximité de la plage et cela désengorgera la rue du Perzel.



LE GR34

Par arrêté, le GR 34 (sentier côtier) est exclusivement réservé aux piétons. Les vélos et tous véhicules à moteur sont interdits.

OBJETS TROUVÉS

Tout objet trouvé sur le territoire de la commune doit être rapporté en mairie où il sera répertorié, numéroté et conservé durant un an et un jour.

LA CARTE PRIVILÈGE

Réservée aux habitants de Plougonvelin et Trébabu, elle vous permet de bénéficier de tarifs préférentiels à l'Espace Aquatique Tréziroise et sur certains spectacles à l'Espace Kéraudy.

Pour renouveler votre carte ou pour une première carte : Rendez-vous à l'Espace Kéraudy (service animation) avec un justificatif de domicile, une pièce d'identité ou le livret de famille et une photo par personne. Validité 2 ans. Coût 3€.

+ d'infos : 02 98 38 03 81

INFORMATIONS MUNICIPALES

LES DÉCHETS

LA DÉCHÈTERIE DE TOUL IBIL

est ouverte tous les jours en été

Du lundi au samedi :

de 10h00 à 12h00 et de 14h00 à 18h00

Dimanche : de 10h00 à 12h00

La déchèterie reste fermée les jours fériés

COLLECTE DES DÉCHETS

> Les gravats inertes et souillés et les métaux sont à déposer à la déchèterie.

> Les déchets verts sont à déposer à la déchèterie ou à utiliser dans votre jardin (compostage, paillage...)

> Les emballages ménagers destinés au recyclage sont à déposer dans le bac jaune. Ne pas déposer les produits d'hygiène : coton, couches, lingettes, masques, mouchoirs, sopalins, cotons tiges, textiles....

> Il existe des campagnes de contrôle de tri, en cas d'erreur, votre bac ne sera pas collecté ;

LES POINTS D'APPORTS VOLONTAIRES

La propreté autour des points d'apports volontaires est l'affaire de tous.



Si vous constatez qu'un container est plein, pensez aux autres containers de la commune :

- Plage de Bertheaume
- Aire de camping-car, rue de Bertheaume
- Parking du Trez-Hir
- Parking de la piscine la Tréziroise - **NOUVEAU !**

Ne déposez pas vos déchets au pied des containers. Le dépôt à côté des colonnes (même pleines) est considéré comme dépôt sauvage, et passible d'une amende de 135 euros.

LE SAVIEZ-VOUS ?

Vous pouvez demander au service déchets de la CCPI (tel : 02.98.84.41.13) de **changer gratuitement votre bac jaune pour un plus grand**, sans augmentation de la taxe d'ordures ménagères .



RECUPÉRATEURS DE MÉGOTS

Des cendriers récupérateurs de mégots sont implantés au niveau de la plage du Trez-Hir, à l'Espace culturel Kéraudy et devant le cinéma.

SÉCURITÉ

ACTIVITÉS GÉNÉRANT DU BRUIT



Par arrêté préfectoral, les activités domestiques de bricolage et de jardinage réalisées à l'aide d'outils ou appareils bruyants telles que tondeuses à gazon à moteur thermique, perceuses, tronçonneuses, bétonnières **ne sont autorisées qu'aux horaires suivants :**

de 8h30 à 19h30 les jours ouvrables

de 9h00 à 19h00 les samedis

de 10h00 à 12h00 les dimanches et jours fériés

INTERDICTION D'ALCOOL SUR LA VOIE PUBLIQUE

Par arrêté municipal, la consommation de boissons alcoolisées est interdite sur les plages, les dunes, les parkings et leurs voies d'accès de 11h00 à 5h00, du 1^{er} avril au 30 septembre.

FEUX DE JARDIN INTERDICTION DE BRÛLAGE

Le brûlage des déchets de toute nature à l'air libre ou à l'aide d'un incinérateur est interdit sur l'ensemble de la commune (arrêté municipal du 22 avril 2022).

Les déchets dits "verts" produits par les particuliers sont considérés comme des déchets ménagers. Ainsi, il est notamment interdit de brûler dans son jardin : l'herbe issue de la tonte de pelouse, les feuilles mortes, les résidus d'élagage, les résidus de taille de haies et arbustes, les résidus de débroussaillage, les épluchures.

Les déchets verts doivent être déposés en déchèterie

LES ANIMAUX

LES CHIENS ET LES CHEVAUX

Ils sont interdits sur les plages du 1^{er} juin au 30 septembre (arrêté préfectoral).



DIVAGATION DES CHIENS : Tout animal en divagation sur le domaine public est capturé et conduit à la fourrière animale. Si l'animal est tatoué, il sera identifié auprès du fichier I-CAD central canin et le propriétaire de l'animal sera contacté (d'où l'obligation du puçage et de signaler tout changement de propriétaire ou de domicile, via le site Internet I-CAD).

RESTITUTION D'ANIMAL PERDU OU TROUVÉ :

contacter le service de la Fourrière animale :
02 98 00 88 80 aux heures d'ouverture du lundi au vendredi de 9 h à 12 h et de 14 h à 17 h.

Se présenter avec la carte d'identification.

Tarifs communaux :

Coût de la capture d'un animal : 105 €

Coût du transport d'un animal à la fourrière : 65 €

MON MAÎTRE RAMASSE



LES HAIES ET PLANTATIONS

Les plantations de voisinage sont soumises à une réglementation définie par l'article 671 du code civil.

- Aucune plantation n'est autorisée à moins de 50 cm de la limite de propriété.

- Seules les plantations qui ne dépassent pas une hauteur de 2 m sont autorisées au-delà des 50 premiers centimètres.

- A partir d'une distance de 2 m, toutes les plantations, quelle que soit leur hauteur est autorisée.

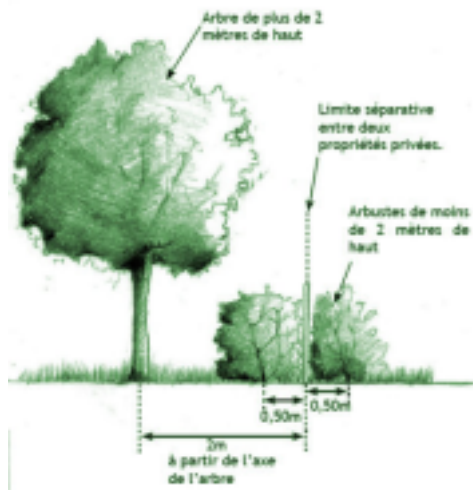

COMMUNICATION

LE BULLETIN MUNICIPAL

Parution tous les vendredis, format A4 recto-verso. Pas de publication en juillet et août (magazine estival). Les informations sont à fournir avant le mercredi. Elles ne dépasseront pas 4 lignes, incitant à aller vers vos propres sources de communication. Le nombre de photos sera limité, il n'y aura aucun engagement de parution qui se fera en fonction de la mise en page

Version numérique : si vous ne recevez plus le bulletin et/ou si vous souhaitez le recevoir par mail, vous pouvez vous abonner à la newsletter sur le site internet de la commune : www.plougonvelin.fr

LE PLAN DE LA COMMUNE

Le plan de la commune a été réédité en 2023, avec le concours des artisans et des commerçants. Vous pouvez le récupérer en mairie, à l'Office de Tourisme et à l'Espace Kéraudy.

LE GUIDE PRATIQUE DE L'HABITANT

Ce guide permet aux nouveaux arrivants de prendre leurs repères, mais aussi à l'ensemble des Plougonvelinois de plus ou moins longue date, de se référer à un document utile au quotidien. Demandez le guide en mairie ou à l'Espace Kéraudy.



INFORMATIONS MUNICIPALES

LES PRINCIPAUX PARKINGS DE LA COMMUNE

Accessibles gratuitement tout au long de l'année.

Pour les festivités du 15 juillet (feu d'artifice), nous vous conseillons de privilégier les parkings du bourg, et de participer au défilé aux lampions. Départ à 22h de l'église en direction du Trez-Hir pour le feu d'artifice.



**JUSQU'AU
27 AOÛT**

Les nageurs-sauveteurs SDIS 29 en partenariat avec Groupama Loire Bretagne mettent à votre disposition gratuitement des bouées de nage ainsi que des bracelets d'identification pour vos enfants en bas âge.

N'hésitez pas à les demander au Poste de secours, durant tout l'été!



Mets plus de  solaire sur ta tête que de  beurre sur ta

3 fois plus de cancers de la peau en Bretagne. Protégeons-nous !

INFORMATIONS PRATIQUES

VIGILANCE MOUSTIQUE TIGRE

Le moustique tigre vit dans un rayon de 150 m.
Il est donc né chez vous ou pas loin !

Pour s'en débarrasser, une seule solution :
supprimer les eaux stagnantes où il pond
ses œufs et prolifère...

Le moustique tigre peut, dans certaines conditions, transmettre des arboviroses (maladies d'origine virale causées par des arbovirus) telles que la dengue, le zika ou le chikungunya.

Il se distingue par sa coloration noire et blanche sur l'abdomen et les pattes. Il a également une large bande blanche au dessus de la tête et du thorax. Il est petit (<5 mm) et très agressif.

COMMENT S'EN PROTÉGER ?

Le moustique se développe dans de petites quantités d'eau : des soucoupes de pot de fleurs, des vases...

- Changer l'eau des plantes régulièrement
- Vérifier le bon écoulement des eaux de pluie
- Couvrir les piscines hors d'usage et les réservoirs d'eau.

SIGNALER UN MOUSTIQUE TIGRE

Vous avez attrapé un moustique tigre, en "bon état" :

- Vous pouvez le signaler sur : https://signalement-moustique.anses.fr/signalement_albopictus/
- ou envoyer le cadavre du moustique collé sur une feuille de papier avec un ruban adhésif transparent sous enveloppe timbrée à : ALTOPICTUS, 110 impasse John Locke, 34470 Pérols.

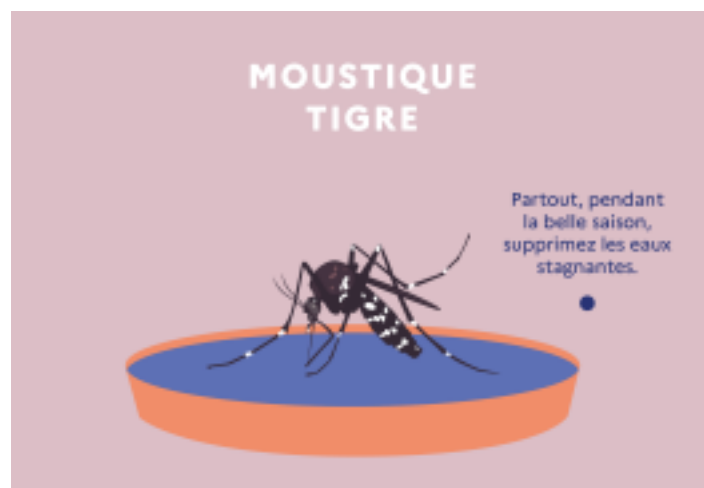

MODIFICATION DE LA TOURNÉE DE COLLECTE DES DÉCHETS - LANNOU

Comme les années passées , **la collecte des ordures ménagères en alternance avec les recyclables aura lieu dans le secteur du LANNOU et ses environs le mardi en saison estivale (Juillet et Aout) au lieu du lundi les autres mois de l'année.**

Le changement de jour de collecte aura lieu à partir du mardi 4 juillet jusqu'au mardi 29 août.

Les horaires de passage des bennes changent en raison des modifications des tournées en haute saison. C'est pourquoi, nous demandons aux usagers de déposer les bacs sur la voie publique la veille au soir ou des 6h00 du matin le jour de collecte.

Reprise du jour de collecte le lundi à partir du 4 septembre.

Voici les rues concernées par la collecte des déchets les mardis en juillet et août :

Secteur du LANNOU , CHEMIN DU PRADIGOU , RUE DES PETRELS , LUZUREUR , RUE DE KERVENOC , IMPASSE DE KERGUELEN , IMPASSE HUON DE KERMADEC , DES

GOELANDS , DES CORMORANS , DES COURLIS , KERNAET , DU LANNOU , DE KERMANUEL , DES ALOUETTES , ALLEE VERTE , RUE DE OUESSANT , IMPASSE DU POULIOT , DE MOLENE , PLACE GENERAL DE GAULLE , LESMINILY , DES TOURTERELLES , DES HIRONDELLES , DES MESANGES , DES BOUVREUILS , IMPASSE DES ROITELETS , IMPASSE DES BERGERONNETES , RUE DU STADE , IMPASSE DU NORDET , DE L'OCEANIDE , IMPASSE DU NOROIT , IMPASSE DU SUROIT , IMPASSE DES EMBRUNS , RUE SAINT-JEAN , RUE DE QUEMENES , RUE DE BENIGUET , IMPASSE TRIELEN , RUE MEZOU VILIN , RUE DE LA FORGE.

Le jour de collecte reste inchangé (idem basse saison) pour les autres secteurs de la commune.



ANIMATIONS ESTIVALES

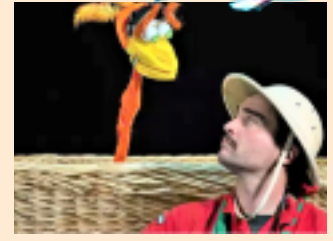
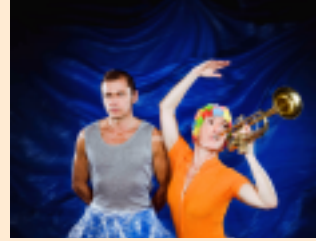

Service Animations / Espace Kéraudy / Tél : 02 98 38 03 81 / animation@plougonvelin.fr



LUNDI 24 JUILLET À 18H00

DRÔLES D'ANIMAUX

CONTES ET CHANSONS - Durée : 45 min

Dans une forêt, pas loin d'ici, il y a de drôles d'animaux, une vache qui voyage sur un vélo, 3 petits chats qui vont à la fête foraine et trois boucs qui broutent... Mais, qui c'est Harold ? Contes de randonnées, chansons, comptines à reprendre vont rythmer la rencontre des animaux. Avec : Yann Quéré (parole), Stéphanie Duvivier (chant, violon, trombone), Raoul Goëllaen (accordéon).

Dès
3
ans

LUNDI 31 JUILLET À 18H00

COUCOUCOOL, Qu'est-ce que tu préfères? CONCERT JEUNE PUBLIC 2.0 EN DIRECT ET EN BASKETS - Durée : 45 min

« Qu'est-ce que tu préfères ? » c'est une histoire de choix, d'opinion. COUCOUCOOL réalise un véritable concert « musiques actuelles » qui donne la parole aux mômes !

Avec : Simon Claude (Loopstation, Tom, Synthétiseur, Wiimotes, Beatbox, Chant) et Richard Monnier (Guitare électrique, Ukulele, Loopstation, Chant).

Tout
public

LUNDI 7 AOÛT À 18H00

MASQUES ET TUBAS

CHANSONS SUR L'ÉTÉ - Durée : 55 min

Venez respirer la liberté farouche des ciels étoilés, frémir au contact du vent chaud dans les cheveux, et découvrir la fantaisie grotesque de la diseuse de bonne aventure.

Mené par le charismatique duo Nid de Coucou, ce spectacle de chansons met les deux pieds dans l'enfance, et nous plonge dans les premières et précieuses sensations de liberté.

Dès
4
ans

LUNDI 14 AOÛT À 18H00

NI UNE, NI D'OEUFS

HUMOUR, THÉÂTRE DE MARIONNETTES

Durée : 50 min

Un moment de rigolade et d'émotions, sous forme de "cartoon vivant" ! L'histoire : Pigeon Léger, aventurier féru de nature et d'ornithologie, est posté dans son bivouac non loin du nid d'un oiseau rarissime. Sa mission : veiller au bien-être de Simone, dernier spécimen des "Vénus Fuga", devenue au fil du temps sa meilleure amie. Mais il ne suffit pas d'être "plume d'or" du C.O.G.O.R (le Club des Observateurs des Grands Oiseaux Rares) pour être à l'abri des dangers d'une forêt hostile. La nature réserve parfois bien des surprises...

Tout
public



En cas de pluie,
repli à l'Espace Kéraudy

ANIMATIONS ESTIVALES*

DIMANCHE 2 JUILLET

Tournois de volley

À la plage du Trez Hir

Org : Volley-Ball Club Iroise

volleyballclubiroise@gmail.com

SAMEDI 8

& DIMANCHE 9 JUILLET

Le Trail du bout du monde

17ème édition ! Elu parmi les plus beaux trails de France et du monde! 2300 coureurs.

www.trailduboutdumonde.com



DU 10 AU 14 JUILLET

Stage Bertheaume foot

5ème édition, du 10 au 14 juillet

au stade du Trémur (partie technique) et plages de

Bertheaume et du Trez-Hir (bouée tractée, Rando mer, Tyrolienne, Beach soccer). Stage en demi-

pension, pour les filles et garçons de 8 à 14 ans, licenciés ou non.

+ d' infos : 06.32.44.16.86

ou 07.60.57.66.72

us.plougonvelin29217gmail.com

MARDI 11 JUILLET

Tro Breizh foot

Après-midi gratuit de beach

soccer, tournois, animation. Ouvert

aux jeunes de 6 à 17 ans, de tout horizon : licencié(e)s FFF, touristes,

population locale, jeunes...

Inscriptions sur place à 13h30.



LES FESTIVITÉS DU 15 JUILLET



SUR LA SCÈNE DU TREZ-HIR :

20h30 - 21h30 : DJ TAOKING

Créateur et DJ résident de la soirée mensuelle Funky Touch depuis 2009, il propose des sets éclectiques sentant bon le Funk, saupoudrés d'ambiance tropicale ; musique chaleureuse et terriblement dansante.



BRAZAKUJA de 22h15 à 23h00, et après le feu d'artifice



Trois voix, un violoncelle, un accordéon, et une batterie.... Entre Brésil et Balkans, Brazakuja, à travers ses compositions et ses réarrangements de musiques traditionnelles, varie les sonorités, les rythmes et les langues pour offrir un mélange unique et coloré.

Pour le défilé aux lampions : pré-vente de lampions (2 €)

à l'Espace Kéraudy, et le 15 juillet à partir de 21h00 au niveau de l'église

DIMANCHE 30 JUILLET

Fête des vieux tracteurs d'Iroise



Exposition de tracteurs à partir de 10h au Trez Hir, 12h00 : défilé du Trez-Hir vers la Pointe Saint Mathieu. Repas, animations, exposition de matériel. Pointe St Mathieu. Entrée libre.



ANIMATIONS ESTIVALES*



TOUT L'ÉTÉ

Randonnées accompagnées

chaque lundi et jeudi matin avec l'AGP.

Rendez-vous à 8h50 au stade de football de Trémeur.

Sortie conviviale de 2 heures environ avec un guide.

Gratuit, sans inscription, niveau facile. Prévoir des chaussures adaptées.



Marché estival

Chaque dimanche matin au Trez-Hir,

retrouvez des produits locaux de qualité de 9h à 13h



DIMANCHE 6 AOÛT

> Le Pardon de la Pointe Saint-Mathieu

Messe à 11h dans l'Abbaye

> Veillée en chanson, avec Maxime PILOT

À 15h, Pointe Saint-Mathieu

Maxime Pilot accompagné de ses musiciens, Dominique Rivière guitare, accordéon, mandocello, ukulélé, et Corinne Schorp voix, tambour, flûte



JEUDI 10 AOÛT : La Nuit celtique

Feu d'artifice en clôture.

Pointe Saint-Mathieu

Org : U.S.Plougonvelin



SAMEDI 19 AOÛT

Balade géologique de Creach Meur aux Respects

Sur inscription. À 14h00 Tél : 02 98 04 04 98

DIMANCHE 3 SEPTEMBRE

Le vide-greniers du Fort

dès 9h00. Entrée public : 1.50 €

Gratuit pour les enfants.

Org : Association Bertheaume. Tél : 06 01 77 36 43

Exposants : demande d'inscriptions à adresser

par mail : videgrenier.bertheaume@gmail.com



NUITS DU PHARE SAINT-MATHIEU

Tous les jeudis de juillet et août

Créneaux de 21h30 à 00h00

10€ : 12 ans et +
5€ : entre 3 et 11 ans

Réservation obligatoire : phares@iroise-bretagne.bzh

IROISE BRETAGNE TOURS-É

EXPOSITIONS

3 EXPOSITIONS À LA SALLE HIPPOCAMPE, À DÉCOUVRIR TOUT AU LONG DE L'ÉTÉ

(BAT. OFFICE DE TOURISME, BD DE LA MER)

POD & INVITÉS

du 1^{er} au 30 juillet

Tous les jours de 9h30 à 12h30 et de 14h00 à 18h00. Entrée libre.

Exposition d'oeuvres photographiques, dessins et peintures ; rencontres avec des artistes invités dans le cadre de séances de dédicaces et de créations en live.



LA LITTORALE

du 1^{er} au 18 août

Tous les jours de 9h30 à 12h00 et de 15h30 à 18h30

TY GUY

du 19 août au 2 septembre

Exposition de vitraux, démonstrations.

du mardi au vendredi : 14h - 18h
Dimanche : 10h - 12h.

Vernissage : samedi 26 août à 11h00.



STAGES ET ATELIERS

THÉÂTRE

du 17 au 21 juillet

de 10h00 à 12h00

Pour les enfants de 6 à 10 ans.

A l'Espace Kéraudy.

Org : L'art pour l'âme.

Contact : 06 16 45 41 94

PEINTURE - GYOTAKU

Venez vous initier à l'art de l'empreinte de poisson selon la méthode traditionnelle japonaise du Gyotaku et repartez avec vos réalisations. Françoise Keryer, vous accueille et vous transmet son savoir dans son atelier de la pointe Saint-Mathieu pour des stages à la journée ou à la demi-journée. De 80 € à 100 €.

Tél : 06 86 47 88 89



DESSIN ET AQUARELLE

Pour les enfants de 7 à 12 ans animé par Marie-Anne Kerdoncuff, artiste

THEME : « Croque la plage ! »

> Deux groupes : 6 enfants maximum par groupe :

1- lundi 10 et mardi 11 juillet

de 9h45 à 11h45

2- mercredi 12 et jeudi 13 juillet

de 9h45 à 11h45



Inscriptions et renseignements : Tél : 06 73 50 37 98

Mail : eliane.bergot@orange.fr

> Lieu : Office de tourisme salle Hippocampe au Trez-Hir
> Marie-Anne propose d'emmener les enfants observer et dessiner les trésors et magnifiques points de vue de la plage du Trez-Hir, en mode carnet de voyage. Le stage sera assuré en salle en cas de mauvais temps.

> Tarif pour un stage : 40 € matériel compris

PARCOURS BIEN-ÊTRE

Initiation à la sophrologie et à la relaxation. Séance de 1h le matin de 10h30 à 11h45 en bord de mer ou au cabinet (selon la météo)

Inscription, renseignements : 06 67 85 48 34

Tarifs : 20 € (individuel), 25 € (couple), Enfants à partir de 12 ans (5 €)

Org : M-J LE BEUX

STAGES ET ATELIERS



TENNIS ET PADEL

Du 3 juillet au 20 août.

Situé à 200 m de l'océan, terrains en terre battue et Padel extérieur. Stages collectifs sur la semaine, leçons individuelles, dès 5 ans et accessibles pour tout niveau de pratique. Professeur diplômé d'État tennis

Tél : 06 58 23 25 35

Mail :
renaud.lacquemanne@gmail.com



AVIRON

Du 10 juillet au 18 août

de 9h30 à 12h et de 14h à 16h30
Stages encadrés par Catherine, éducatrice sportive.

Plusieurs formules :

- stages aviron 1 séance,

3 séances ou 5 séances

- balades nautiques

- stages multipagaies

Sport bien-être et sport nature, laissez-vous guider, au fil de l'eau, en mer, sur le plan d'eau du Trez-Hir pour une balade découverte ou sportive ou un apprentissage.

Org : Club d'aviron de

Plougonvelin : 06 19 69 14 70

De 37 € à 190 €



RAID CANYON

Le Raid Canyon se déroule entre roche et eau. Pour aborder les sites de sauts et les grottes, votre guide approche la zone la plus appropriée en bateau. Les parcours sont facilement adaptables et sans passage obligé. La combinaison et les chaussons sont fournis.

Consultez l'agenda des sorties sur
<https://rando-mer.com>

JET-SKI ET BOUÉES TRACTÉES

Plage de Bertheaume

Tél : 06 45 47 44 17

Location de jet skis, de bouées et de fly fish. Matériel fourni (gilets, lunettes de protection, gants, Kway...)



VOILE - NAUTISME EN IROISE

Stages de Voile de 5 demi-journées, de la découverte au perfectionnement, matin ou après-midi. Vous pratiquez au sein d'un groupe encadré par un moniteur expérimenté. Accessibles aux enfants à partir de 4 ans, ces stages offrent la possibilité de pratiquer seul ou entre amis sur un grand choix de supports.

Les différents stages proposés :

> Jardins des mers (4-5 ans)

> Moussaillon (6 -7 ans)

> Matelot (6 -7 ans) Planche à voile, Fun Boat, Trimaran

> Bosco (8 -10 ans) Planche à voile, Fun Boat, Trimaran

> Optimist (8 -10 ans)

> Catamaran enfant T1 (10-13 ans)

> Catamaran ado/adulte (dès 14 ans)

> Planche à voile (dès 11 ans)

> Wingfoil (dès 14 ans) 3 demi-journées définies selon la météo

> Aviron (dès 12 ans et adulte)

> Multi-pagaies (12-18 ans) Aviron, Kayak, Paddle

Tél : 02 98 48 22 20

Mail : npi.plougonvelin@ccpi.bzh



LOCATION DE MATÉRIEL ET COURS PARTICULIERS

Plage du Trez-Hir

Kayak, paddle, catamaran, planche à voile, foil, bateau à moteur

location.plougonvelin@ccpi.bzh

Tél : 02 98 48 35 10



LA POINTE SAINT-MATHIEU

LES INCONTOURNABLES DE LA POINTE SAINT-MATHIEU

RÉOUVERTURE DU CÉNOTAPHE APRÈS TRAVAUX.

Ouvert tous les jours en juillet - août de 10h30 à 19h00.

Pour les familles ayant un marin au cénotaphe ou les groupes contactez nous par mail : assauxmarins@orange.fr



VISITE DU PHARE SAINT-MATHIEU, DU MUSÉE ET DE L'ABBAYE

Tous les jours en juillet - août

LE PHARE ET LE MUSÉE : Visite du phare et du musée du site

Tous les jours en juillet - août
Ouvert 7/7 de 10h30 à 19h
Tarif 5 €

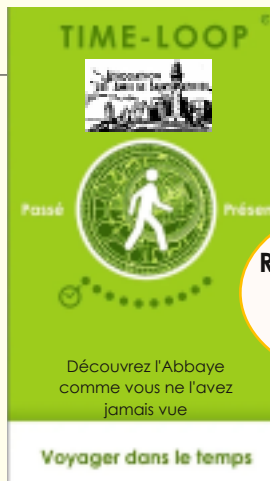

Renseignements au musée de l'Abbaye

LE MUSÉE MÉMOIRES 39-45

Venez visiter un incroyable blockhaus de commandement Allemand. Sur 5 étages et 500 m² d'expositions, vous pourrez découvrir des centaines de témoignages, objets et documents, ainsi qu'un panorama unique sur Ouessant et la rade de Brest. Ouvert 7 jours sur 7 du 1^{er} avril au 11 novembre, de 10h00 à 18h30 sans interruption. Tarifs : adulte : 8,50 €
Enfant de 6 à 16 ans : 5,50 €



PARCOURS COMMENTÉS :

BALADES CONTÉES AU COUCHER DU SOLEIL

Florence Le Dreff vous propose une balade contée dans les ruines de l'abbaye Saint-Mathieu. Avec ses histoires, elle vous entraînera dans les pas de Martin, l'architecte, venu proposer ses services aux moines de l'abbaye...

Tout public à partir de 5 ans.
Les jeudis 13 juillet, 20 juillet, 27 juillet. Les 3 août, 10 août et 17 août de 20h30 à 22h00



VISITES GUIDÉES DE LA POINTE SAINT-MATHIEU

Assurées par l'Association les Amis de Saint Mathieu. Tous les jours de 14h à 18h jusqu'au 27 août.



PROMENADES EN CALÈCHE

Promenade d'une heure environ, entre la pointe Saint-Mathieu et le jardin du Vaéré en longeant la mer. Les mardis matins de juillet et août.

Réservation obligatoire au 06 89 94 29 19

LE JARDIN DU VAÉRÉ

Lieu-dit le Vaéré. A découvrir au détour d'une randonnée. En accès libre.



ou auprès du Phare Saint-Mathieu
02 98 89 00 17
Tarif : 12 € par adulte et 6 € par enfant (de 2 à 10 ans)



INFORMATIONS TOURISTIQUES

LA NAVETTE DU LITTORAL

Le mardi, le mercredi et le jeudi, oubliez votre voiture : la Navette du littoral dessert toutes les communes du bord de mer ! Au départ de Locmaria-Plouzané, Le Conquet, ou en encore de Trézien, partez en excursion sur la côte en vous faisant conduire confortablement... Après tout, vous êtes en vacances !



HORAIRES MARDI - MERCREDI - JEUDI

Saison 2023
Circulation de la navette du 4 juillet au 31 août
sauf mardi 15 août (jour férié).

● Locmaria-Plouzané > Lampaul-Ploudalmézeau

1	Locmaria-Plouzané, Parking de Portez	09:10	10:10
2	Plougonvelin, plage du Trez Hir (piscine)	11:17	10:17
3	Plougonvelin, Pointe Saint-Mathieu	15:27	10:27
4	Le Conquet, Mairie	11:34	10:34
5	Ploumégat, Bourg	11:45	10:45
6	Ploumégat, Korhornou	11:49	10:49
7	Plouzarzel, Rascommunoc - Trézien	11:55	10:55
8	Lampaul-Plouzarzel, Porspaul	12:02	10:02
9	Plouzarzel, Les Halles	12:10	10:10
10	Brézés, Bourg	12:19	10:19
11	Lanildut, Parking Anse Saint-Gildas	12:24	10:24
12	Porspader, Malon	12:27	10:27
13	Landeruvez, Port d'Argentan	12:34	10:34
14	Ploudalmézeau, Bar Al Lan - Partell	12:42	10:42
15	Ploudalmézeau, Parking Halle Multifonctions	12:47	10:47
16	Lampaul-Ploudalmézeau, Camping municipal	12:52	10:52

● Lampaul-Ploudalmézeau > Locmaria-Plouzané

1	Lampaul-Ploudalmézeau, Camping municipal	09:15	10:15
2	Ploudalmézeau, Parking Halle Multifonctions	09:20	10:20
3	Ploudalmézeau, Bar Al Lan - Partell	09:25	10:25
4	Landeruvez, Port d'Argentan	09:30	10:30
5	Porspader, Malon	09:40	10:40
6	Lanildut, Parking Anse Saint-Gildas	09:43	10:43
7	Brézés, Bourg	09:48	10:48
8	Plouzarzel, Les Halles	09:51	10:51
9	Lampaul-Plouzarzel, Porspaul	10:05	10:05
10	Plouzarzel, Rascommunoc - Trézien	10:02	10:02
11	Ploumégat, Korhornou	10:10	10:10
12	Ploumégat, Bourg	10:22	10:22
13	Le Conquet, Rue du Général Leclerc	10:33	10:33
14	Plougonvelin, Pointe Saint-Mathieu	10:40	10:40
15	Plougonvelin, plage du Trez Hir (face igesa)	10:50	10:50
16	Locmaria-Plouzané, Parking de Portez	10:57	10:57

Tarifs pour un aller simple

Adultes	2,50 €
12-26 ans	2 €
Enfants de moins de 12 ans, accompagnés	Gratuit

Règlement en espèces ou par chèque uniquement. La carte bancaire n'est pas acceptée à bord.
Règlement du billet directement auprès du chauffeur : pas de réservation ni de vente dans les bureaux des bureaux d'information touristiques.

Attention : l'abonnement Breizh Go n'est pas valide pour la navette du littoral, service proposé par la Communauté de communes du Pays d'Iroise. En revanche, votre abonnement Breizh Go peut être utilisé pour le dispositif « car des plages », des lignes régulières pour vous emmener au bout du monde : desserte des plages de Porspaul (Lampaul-Plouzarzel), du Crapaud (Lanildut), Trégana et Portez (Locmaria-Plouzané) et le Trez Hir (Plougonvelin) mais aussi le parc d'attractions et de loisirs La Récré des 3 cures (Milizac-Guipronvel).



Le sentier SOUS-MARIN

ZONE PROTÉGÉE, RESPECTONS LA NATURE

A travers un sentier balisé par 5 bouées, la commune de Plougonvelin vous invite à la découverte du milieu et des espèces marines qui peuplent la mer d'Iroise.

Le sentier sous-marin se visite en nageant en surface muni d'un masque, d'un tuba et de palmes. Le parcours peut rester une balade récréative et originale mais il a surtout pour vocation d'être un espace pédagogique dédié à tous les passionnés de la mer.

L'anse des curés est un site naturel d'exception à l'écosystème fragile. Elle est protégée par le Parc naturel marin d'Iroise, reconnu en tant qu'aire marine protégée. Les bouées balisant le sentier sous-marin ont été créées à partir de matériaux recyclables, à faible impact sur herbiers de zostères. Elles sont équipées de facettes informatives qui vous renseigneront sur les espèces présentes sur la zone. Le sentier sous-marin n'est pas surveillé. La baignade se fait sous la responsabilité des usagers. La commune décline toute responsabilité en cas d'accident. Se référer à l'arrêté municipal.



PLAGE DES CURÉS, DÉCOUVREZ LES ESPÈCES MARINES QUI PEUPLENT LA MER D'IROISE

- | | |
|----------------------|-------------------------|
| 1 Littorine | 16 Torpille |
| 2 Lièvre de mer | 17 Laminaires |
| 3 Anémone | 18 Spirographe |
| 4 Gobie | 19 fond sableux |
| 5 Goémon noir | 20 Dragonet |
| 6 Fucus | 21 Étoile de mer |
| 7 Oursin de sable | 22 Araignée |
| 8 Himanthales | 23 Herbiers de zostères |
| 9 Prêtre | 24 Seiche qui pond |
| 10 Éponge | 25 Syngnathe |
| 11 Bernard l'hermite | 26 Alevin |
| 12 Bernique | |
| 13 Bar | |
| 14 Lieu | |
| 15 Vieille | |

CONSEILS ET RECOMMANDATIONS

- ▶ Savoir nager avec palmes, masques et tuba.
- ▶ Porter une tenue adaptée (vêtement thermique si l'eau est froide : shorty, combi).
- ▶ S'assurer des conditions physiques et des capacités techniques de chacun pour ne pas se mettre en danger.
- ▶ Se renseigner sur les conditions météorologiques et sur les marées avant de se mettre à l'eau (vents, vagues).
- ▶ Penser à vous munir d'une bouée, d'un gilet ou d'un engin flottant.

EN EMPRUNTANT LE SENTIER SOUS-MARIN, VOUS VOUS ENGAGEZ À

- ▶ Ne pas piétiner le lieu de mise à l'eau et ne pas toucher le fond avec vos palmes.
- ▶ Ne pas déranger les animaux.
- ▶ Laisser les espèces dans leur milieu (qu'elles soient vivantes ou mortes).
- ▶ Ne pas nourrir les animaux.
- ▶ Ne pas déplacer les pierres.
- ▶ Ramasser les déchets.

ESPACE AQUATIQUE TREZIROISE



**BASSIN LUDIQUE / SPORTIF - TOBOGGAN GÉANT -
ESPACE BIEN-ÊTRE SAUNA-HAMMAM - SALLE CARDIO**
TÉL : 02 98 38 06 11 - MAIL : TREZIROISE@UCPA.ASSO.FR
SITE INTERNET : PISCINE-PLOUGONVELIN.FR

PORT DU BONNET obligatoire pour tous et short de bain interdit, pour des raisons d'hygiène. Pendant les heures d'ouverture au public, les enfants de moins de 10 ans sont admis uniquement accompagnés par une personne majeure en tenue de bain. Ils sont placés sous leur responsabilité et doivent faire l'objet d'une surveillance constante.

AQUAGYM

Mardi* / Jeudi : 9h
Sauf mardi 15 août

STRUCTURE GONFLABLE

Lundi, Mercredi et Vendredi* :
14h15 – 15h15
Sauf vendredi 14 juillet

STAGE RÉFLEXE AQUATIQUE:

Vous souhaitez développer l'éveil aquatique de votre enfant, qu'il s'approprie le milieu aquatique et qu'il apprenne les réflexes de mise en sécurité dans ce milieu?

Stage du lundi au vendredi pour les enfants entre 4 et 6 ans. Séances de 45 minutes

STAGE DE NATATION ENFANT

Stage du lundi au vendredi pour les enfants à partir de 6 ans. Séances de 45 minutes.
Initiation Progression Evolution Performance

HORAIRES D'OUVERTURE PENDANT LES VACANCES

PISCINE ET BIEN-ÊTRE

Lundi	10h-12h30 / 13h30-19h
Mardi	11h-12h30 / 13h30-19h
Mercredi	10h-12h30 / 13h30-19h
Jeudi	11h-12h30 / 13h30-19h
Vendredi	10h-12h30 / 13h30-19h
Samedi	14h - 18h
Dimanche & Férié	: 9h -13h / 14h - 18h

SALLE CARDIO

Du lundi au vendredi	10h - 19h
Samedi :	14h - 18h
Dimanche & Férié	9h – 13h / 14h - 18h

*FÉRIÉS ÉTÉ 2023 :

Vendredi 14/07 : 9h-13h / 14h-18h
Mardi 15/08 : 9h-13h / 14h-18h

TREZIROISE 
ESPACE AQUATIQUE

LA MÉDIATHÈQUE



UN ÉTÉ LIVRE COMME L'AIR



Site internet : www.mediathèque-plougonvelin.fr

Contact : 02 98 38 03 83 / mediathèque@espacekeraudy.com

La Médiathèque Municipale et l'équipe des bénévoles de l'association « Lire chez nous » vous accueillent tout l'été pour vous proposer... **UN ÉTÉ LIVRE COMME L'AIR**

LE FONDS DOCUMENTAIRE

Retrouvez un grand choix de documents tant en secteur adulte qu'en secteur jeunesse. Ce fonds est régulièrement enrichi par de nouvelles acquisitions dans tous les genres.

Découvrez le secteur « Bretagne », constitué de documentaires, de biographies ...

CONDITIONS DE PRÊTS

6 documents par carte dont 1 nouveauté et 1 DVD à compter du 1^{er} juillet

Durées de prêts : un mois pour les livres et revues, 2 semaines pour les CD-DVD- livre CD

RETOUR DES DOCUMENTS

Une « boîte retour », située dans le hall (devant à la médiathèque) est accessible aux heures d'ouverture de l'Espace Keraudy (accès par la porte centrale). Elle permet le retour de documents pendant les heures de fermeture de la médiathèque.



Accueil du public du 10 juillet au 1^{er} septembre

Lundi	10h30 - 12h00
Mardi	10h30 - 12h00
Mercredi	17h30 - 19h00
Vendredi	17h30 - 19h00

Le retour aux horaires de l'année se fera à partir du lundi 4 septembre

LA MÉDIATHÈQUE

TARIFS POUR LES VACANCIERS

Inscription valable un mois, avec dépôt d'une caution selon l'abonnement (sans prêt de DVD et sans accès aux ressources en ligne de la BDF).

Adultes	10 € + caution de 50 €
Famille	14 € + caution de 120 €
Enfant (moins de 16 ans)	Gratuit + caution de 50 €
Etudiant	Gratuit + caution de 50 €
Demandeur d'emploi	5 € + caution de 50 €

ACCÈS À INTERNET

2 ordinateurs sont à la disposition des lecteurs inscrits à la médiathèque.



La médiathèque est soutenue dans toutes ses actions par l'association de bénévoles « Lire chez nous ».

Retrouvez toutes ces informations sur le portail : www.mediatheque-plougonvelin.fr

(Présentation, actualités, consultation du fonds, des nouveautés et possibilité, pour les lecteurs inscrits, de gérer leurs emprunts).

PROGRAMME ÉTÉ 2023

MÉDIATHÈQUE DE PLOUGONVELIN

MER 5-07 Heure du conte 10h30

JEU 6-07 Visite des bénévoles de "Lire chez nous" à la maison de retraite

MER 12-07 Atelier crochet à partir de 9 ans
14h30-17h00

MER 26-07 Atelier Origami 7-12 ans
15h-16h30

VEN 28-07 Histoire pour les 3-6 ans 10h15
Histoire pour les 6-9 ans 11h00

VEN 18-08 Histoire pour les 3-6 ans 10h15
Histoire pour les 6-9 ans 11h00

MER 23-08 Atelier crochet à partir de 9 ans
14h30-17h00

VEN 25-08 Atelier Origami 7-12 ans 15h30-16h00



ACCUEIL DE LOISIRS ET PÉRISCOLAIRE



Accueil de loisirs et périscolaire : rue Mezou vilin. Tél : 02 98 48 27 54

ALSH

L'accueil de loisirs est ouvert du lundi au vendredi de 7h à 19h pendant les vacances scolaires et les mercredis en période scolaire.

Au menu cet été, des animations sur différents thèmes : nous nous envolerons avec des **INSECTES**, nous verrons la vie en **NOIR & BLANC**, nous partirons **DANS LES AIRS** et bien plus encore !

Le programme des animations est disponible à la maison de l'Enfance ou sur le site internet de la commune « espace enfance ».

Inscriptions via le portail famille sur Internet (pour une première inscription, contacter la maison de l'enfance).

Facturation selon le quotient familial.

SÉJOURS

« Un séjour dans un cadre de nature verdoyant, calme et paisible au beau milieu d'un champ avec comme ange gardien des ânes... ».

Nous organisons deux séjours à la ferme pédagogique de MinGuen dans les Côtes d'Armor.

A destination des 7/12 ans, nos mini-camp auront lieu du 17 au 21 juillet et du 24 au 28 juillet.



ACCUEIL PÉRISCOLAIRE

L'accueil périscolaire est ouvert les jours d'école de 7h à 8h30 et de 16h15 à 19h. Un goûter est offert aux enfants.

Facturation au quart d'heure selon le quotient familial.

L'accueil périscolaire propose une aide aux devoirs sur inscription.

Vous avez du temps libre en fin d'après-midi ? Venez agrandir notre équipe de bénévoles pour l'aide aux devoirs les lundis et jeudis soir de 16h45 à 18h (de façon régulière ou ponctuellement).

OXYJEUNES

Ouvert les mercredis et vacances scolaires, l'accueil jeune intercommunal propose différentes activités et sorties à destination des 10/13 ans.

Informations et renseignements sur le site

www.leconquet.info

ou sur facebook : **Oxy Jeunes Iroise**

BABY-SITTERS

Afin de faciliter la mise en relation entre parents et baby-sitters nous disposons d'une liste de personnes disponibles pour encadrer des enfants.

Renseignements au **02 98 48 27 54**

ou **maison.enfance@plougonvelin.fr**

MARC'H MOR

Ar gozhni ?

Yac'h mad e vuezh e-pad eo bet Saïg (tad Fenchig) pevar bloaz ha pevar-ugent anezhan.

Met hirio eo aet da welet ar medisin. Ar wec'h kentan eo dezhan kaout poan en tu bennak. E c'har gleiz zo erruet fall, kamm-jilgammata a ra paour-kaezh den kozh. Ken eo un druez d'e welet. Sklaer hag anat eo evit ar medisin peseurt klaved zo gantan :

- « Saïg, alato ! N'eo ket drol, d'an oad ma'z oc'h breman. Ar gozhni eo, ha netra ken. Ha, pep hini a oar, ar gozhni zo ur c'hlenved diaes da barean ».

- « Ar gozhni ! Ar gozhni ! Aotrou Medisin, n'oc'h ket mat gant ho penn, fazian a reoc'h, sur eo ha n'eo ket marteze ! Poent eo deoc'h mont d'ar skol en-dro da zeskin o micher.

Sellit ouzh va c'har dehoù : honnezh zo dres memes oad hag an hini all ha n'em eus tamm chat ebet ganti ! »

La vieillesse ?

François, le père de Fenchig, 84 ans, a bénéficié sa vie durant d'une excellente santé. Mais, aujourd'hui, il est allé consulter le médecin. C'est la première fois à lui d'avoir mal quelque part. Sa jambe est arrivée mauvaise, le pauvre homme boite, à tel point qu'il fait pitié à voir. Le diagnostic est clair et net pour le médecin :

- « François, tout de même, ce n'est pas étonnant à votre âge ! C'est la vieillesse que c'est et rien d'autre. Et tout le monde le sait, la vieillesse est une maladie difficile à guérir ».

- « La vieillesse ! La vieillesse ! Docteur, vous n'êtes pas bien avec votre tête, vous vous trompez, sûr c'est et c'est pas peut-être. Il est temps que vous retourniez à l'école apprendre votre métier. Regardez ma jambe droite, eh bien, elle a exactement le même âge que l'autre et je n'ai aucun problème avec elle ! »

LES PINCEAUX RONDS

COURS DESSIN PEINTURE

ENFANTS 7 A 12 ANS

rentrée septembre 2023



L'Association les Pinceaux Ronds, Plougonvelin proposera, à nouveau, à la rentrée prochaine un cours de dessin-peinture animé par Gaël, artiste, pour les enfants de 7 à 12 ans,

> Tarif : les cours + l'adhésion + le matériel : 225€ l'année payable en trois chèques de 75€.

Nombre minimum d'inscrits pour mise en place du cours : 7 – maximum 10 places,

Contact : eliane.bergot@orange.fr.

Mail : 06 73 50 37 98

REPAIR CAFÉ IROISE

Reprise des séances

le 13 septembre



COUP DE MAIN INFORMATIQUE

Reprise des Coups de Main

le 3 septembre



ESPACE KERAUDY

CENTRE DE LA CULTURE ET DES CONGRÈS

- avant programme saison 2023-2024 -



Tsef Zon(e)

Compagnie C'hoari
Danse contemporaine
V. 22 sept. à 18h30



Piazzola

**Louise Jallu accompagnée de
l'Orchestre National de Bretagne**
Musique classique et traditionnelle
S. 07 oct. à 20h30



En forêt

Jean-Sébastien
M. 18 oct. à 15h



Les Petites Folies
Hors Saison #2
Musique rock
S. 21 oct.



**Initiation au mixage
et atelier radio**

J. 2 nov. à 14h et 15h30
et V. 3 nov. de 10h à 12h
et 14h à 17h



**Pour le meilleur
et pour le pire**
Théâtre comédie
D. 5 nov. à 16h



Sharon Shannon
musique Irlandaise
V. 17 nov. à 20h30



Buenos Aires Desire
danse tango
D. 26 nov. à 16h



American Gospel
V. 01 dec. à 20h30

- avant programme saison 2023-2024 -



Super Ego
Concert jeune public
S. 09 dec. à 18h



Ensemble Matheus
Musique classique
S. 13 janv. à 20h30



Giselle
Raven Squid Ballet
Compagnie
Danse classique
S. 20 janv. à 20h30



Youn Sun Nah
duo avec Bojan Z
Musique jazz
D. 04 fev. à 16h

Retrouvez-nous sur le web !

**Un site internet et une solution de
billetterie en ligne**

www.espacekeraudy.com

**ouverture de la billetterie
le 1er septembre 2023**



Don Quichotte
Ballet de Kiev
Danse classique
D. 18 fev. à 16h



Frédéric
Compagnie Handmaids
Marionnettes
M. 06 mars à 10h30 et 15h30



Ballet National de Georgie
Danse du monde
D. 17 mars à 16h



**Qui va à la chasse
perd sa place !**
Théâtre comédie
D. 14 avr. à 16h



Au bois dormant
Cie Les Illustres Enfants Juste
Théâtre de marionnettes
M. 24 avr. à 15h



Le Petit Déjeuner
Compagnie Dérézo
Théâtre - Fort de Bertheaume
S. 18 mai à 9h et 10h30

LE FORT DE BERTHEAUME

LES CHASSES AU TRÉSOR DU FORT

3 chasses au Trésor - Pour les enfants à partir de 5 ans, et pour les adultes. 1h30 d'activité. 5 € / personne. Tous les jours en juillet - août. Dernier départ à 16h00. Rendez-vous à l'entrée principale du Fort.

+ d'infos : www.fort-de-bertheaume.bzh - Tél : 02 98 38 03 81



L'univers des sous-marins

Expositions de 13h30 à 18h00 dans 3 salles.

En présence des anciens sous-marins de l'Amicale Minerve.



La soute à munitions

Descente à 13 mètres sous terre

VISITE LIBRE DU FORT

tous les jours jusqu'au 31 août de 11h00 à 18h00 (dernière entrée à 17h00).
TARIFS : A partir de 12 ans : 3,50€ (2,00€ pour les enfants de 5 à 11 ans, Gratuit pour les moins de 5 ans).

Pass Fort + Phares du Pays d'Iroise



LES SALLES DU PATRIMOINE SOUS-MARIN

Tous les jours de 13h30 à 18h00. Avec les anciens sous-marins de l'Amicale Minerve.



SPECTACLES NOCTURNES SI BERTHEAUME M'ETAIT CONTÉ



Venez découvrir l'histoire du Fort de Bertheaume et tous les secrets qu'il renferme, en vous laissant guider dans un voyage à travers le temps... Partez à la rencontre des personnages les plus

extravagants qui vous plongeront dans le passé de cette magnifique forteresse. Spectacle déambulatoire. Ne convient pas aux personnes à mobilité réduite.

Dates : 5, 12, 19, 26 Juillet, 2, 9, 16 et 23 Août.

Début du spectacle à 20h30

Billetterie sur Hello Asso Bertheaume

asso.bertheaume@gmail.com

Tél : 06 01 77 36 43

LOCATION DU BARNUM DU FORT

Pour vos fêtes familiales
Capacité : 100 personnes assises
Tarifs particuliers 2023 :
Midi : 230 € / Soirée : 280 €
Midi + soirée : 470 €
Tél : 02 98 38 03 81
animation@plougonvelin.fr



www.fort-de-bertheaume.bzh

Entrée Bertheaume

Iroise Aventure

Sur réservation au : 07 84 46 36 44



Le barnum fixe du Fort

Location possible - Tél : 02 98 38 03 81

Capacité d'accueil : 100 personnes assises



La poudrière

Boutique / souvenirs

Exposition de photos

Brest Recherches Plastiques