

MAIRIE : 02 98 48 30 21

mairie@plougonvelin.fr

URGENCES :

Pompiers	18
SAMU 29 / Médecin de garde	15
Urgence dentaire	15
Gendarmerie	17
Cross Corsen	196

SERVICES TECHNIQUES :

technique@plougonvelin.fr

POLICE MUNICIPALE :

Toute demande : police@plougonvelin.fr
ligne d'urgence : 06 19 41 44 43

PHARMACIE

RIVOALEN : 02 98 48 34 61
PHARMACIE DE GARDE : 32 37

SOINS INFIRMIERS

D. POLLEFORT, M. LE GLEAU,
V. PHILIPONA, Y. QUEFFELEC :

02 98 48 21 80

V. COMAZZI, V. LE BORGNE, P. GUERIN :
02 98 04 78 33

S. LAMIL, G. AUTRET,
M. RODRIGUEZ, A. HENRY :

02 98 48 33 72

MEDECINS

S.QUEMENEUR, S.LESIMPLE, H.RAULT :
02 98 48 30 04

A.LE MARTRET (ACUPUNCTRICE) :
02 98 48 32 89

PRESSE

Le Télégramme : 06 73 12 19 21
cessoumich@gmail.com

Ouest France : 06 45 90 98 33
gildas.priol@gmail.com

DÉCHÈTERIE

Du lundi au samedi (fermée le mardi)
10 h - 12 h et 14 h - 17 h
Dimanche : 10h - 12h

SOCIAL

CCAS (Mairie) : 02 98 48 30 21
Portage de repas : Mairie
CDAS (St Renan) : 02 98 84 23 22
CLIC (Lanrivouré) : 02 98 84 94 86

RESTAURANT SCOLAIRE

Lundi 18 : Potage*,

Bœuf Stroganoff, Brocolis*, Laitage*

Mardi 19 : Salade de mâche,
Émincé de volaille, Torsades*,
Fromage, Mandarine

Mercredi 20 : Betteraves,
Gratin de chou-fleur
aux dés de volaille, Fruit

Jeudi 21 : Repas végétarien :

Céleri*, Omelette au fromage ,
Purée de patates douces, Fruit*

Vendredi 22 : Pomelo, Fricassée
de poisson, Riz*, Fromage blanc*,
Coulis de fruits

Poisson : MSC

Viandes : 100 % origine France

* =



PROVERBE DE LA SEMAINE / KRENNLAVAR AR SIZHUN



Ar madoù bras, au enorioù distro ar sentezet, da ziaoloù.

Les grands biens, les honneurs changent les saints en diable.

Association Marc'h mor
Tél : 06 71 96 01 87
rene.lemoign@orange.fr

ÇA SE PASSE A PLOUGONVELIN / PEZ A DREMEN E PLOUGONVELEN

KERAUDY
Centre de la Culture et des Congrès Plougonvelin

Spectacle #1
VENDREDI 15 NOVEMBRE à 20H30
Espace Kéraudy - Entrée libre

Carte blanche
à Guimar Campos



1^{er} défi puzzle Iroise
Samedi 16 novembre à 14h00
à l'Espace Kéraudy
ouverture des portes à 13h30

Inscriptions par mail :
defipuzzleiroise@gmail.com

Tarif : 16 € par duo. Repartez avec votre
puzzle 500 pièces.

En partenariat avec les Amis de St Mathieu
et B.Morinay

INFORMATIONS MUNICIPALES

Réglisse est adorable,
dommage qu'il ne ramasse pas
ses crottes lui-même.

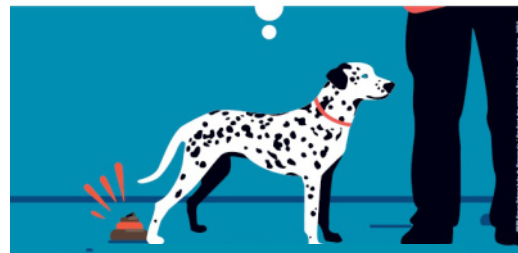

PROPRIETAIRES DE CHIENS

Il est constaté dans quelques rues
de la commune, des déjections animales
qui ne sont pas ramassées.

Nous vous rappelons que, pour le bien être
de tous, ramasser les crottes de son
animal est avant tout
un geste éco-citoyen.

Vos agents communaux vous remercient
de votre coopération.

AVIS D'ENQUÊTE PUBLIQUE

**MODIFICATION N°2 DU PLAN LOCAL
D'URBANISME (PLU) DE LA
COMMUNE DE PLOUGONVELIN**

Du vendredi 08/11/2024 (9h)
au lundi 09/12/2024 (17h) inclus.

Le commissaire enquêteur assurera
DES PERMANENCES et recevra le public :

A la mairie de Plougonvelin :

- Jeudi 28/11 de 13h30 à 17h

- Lundi 09/12 de 13h30 à 17h

Au siège de la CCPI à Lanrivouré :

- Jeudi 05/12 de 8h30 à 12h

+ d'informations : www.pays-iroise.bzh
www.plougonvelin.fr
<https://www.democratie-active.fr/enquete-mplu2-plougonvelin/>

ALERTE AUX FAUX CALENDRIERS

**ATTENTION
AUX FAUX VENDEURS
DE CALENDRIERS**

LES BONS RÉFLEXES

> Je demande au vendeur sa carte
professionnelle

> Je ne laisse pas entrer un inconnu
> Je signale toute personne suspecte ou
au comportement insistant au 17 ou 112
> Je vérifie la présence du logo officiel
de l'institution sur le calendrier
> J'alerte les personnes âgées ou isolées
de mon entourage

COLLECTE NATIONALE DE LA BANQUE ALIMENTAIRE



**ON A BESOIN
DE VOUS !**

Vendredi 22 et samedi 23 novembre
à Intermarché

Faites un don en magasin
ou sur : monpaniersolidaire.org



ESPACE KÉRAUDY - TÉL : 02 98 38 00 38



CONCERT : ERIC BIBB SOLO

Vendredi 29 novembre à 20h30

Dans le cadre de l'Aber Blues Festival

Eric est un artiste qui conserve les meilleures traditions du blues d'avant-guerre, tout en développant sa propre œuvre. *Tarifs : 25 € (normal), 23 € (réduit) 20 € (abonné) 8 € (- 12 ans)*

**EXPOSITION DE PHOTOGRAPHIES D'ANTONIO MARTINS
DU DEVOIR DE MÉMOIRE À L'ESPOIR DE LA JEUNESSE**

Jusqu'au 25 novembre dans le hall de l'Espace Kéraudy



LA MÉDIATHÈQUE - TÉL : 02 98 38 03 83

STORY TIME : samedi 16 novembre. Animation en anglais pour les 3 - 9 ans

FESTIVAL GRANDE MARÉE : dimanche 17 novembre à 17h00, à l'Espace Kéraudy

Contes : Un peu, beaucoup, à la folie, par David Tormena.



**Entrée libre, sur réservation
au 02 98 38 03 83.**

Durée : 1h. A partir de 7 ans.
Org : ADAO et Médiathèque

INFORMATIONS ASSOCIATIVES

COUP DE MAIN INFORMATIQUE

Mercredi 20 novembre de 14h à 16h

Thème-atelier : Linux, Approfondir

TAMM HA TAMM

> Atelier au jardin partagé

Samedi 23 novembre de 10h à 12h

Le jardin se trouve à côté de la mairie.

Au programme : entretien du jardin, taille des hortensias, préparation des bandes fruitières pour l'hiver... Pot offert par le collectif Tamm Ha Tamm.



> **Projection du film "Tous dehors"**

Lundi 25 novembre à 20h30 au cinéma

Suivie d'un débat en présence de la réalisatrice Anne Jochum, de l'association famille rurale de Plouarzel et d'Harmonie mutuelle.

Mail : collectif.tammhatamm@gmail.com

http://www.tamm-ha-tamm.org

TOUS DEHORS !

réalisé par Anne JOCHUM



ADMR DU PAYS D'IROISE

Spectacle humoristique et interactif

"Bénéfice net" de la Compagnie Casus

Délires. **Vendredi 29 novembre**

à 14h30, Amphi Espace Culturel SAINT

RENAN. Gratuit. Tout public.

Sur réservation au 02 98 32 60 04

ou par mail : **contact@admr29pi.org**

Ce spectacle aborde de manière ludique, le sujet de l'accès et la maîtrise des outils numériques par les séniors. Il fait également intervenir des représentants des structures et services présents sur le territoire, afin d'apporter des informations pratiques au public.

LA LITTORALE

Concert solidaire Gwennyn

Dimanche 1er décembre à 15h

à l'Espace Kéraudy. 1ère partie : Maxime Pilot chante avec les enfants des écoles de Plougonvelin. Tarif : 18 €

> Gwennyn, auteur compositeur interprète, chante en breton, français, anglais. Elle joue dans les plus grands festivals (Vieilles Charrues, Interceltique, Cornouaille, Tombée de la nuit...). Elle est l'une des ambassadrices de la chanson bretonne et de la musique pop rok celtique. Gwennyn est entourée des meilleurs musiciens de la scène bretonne.

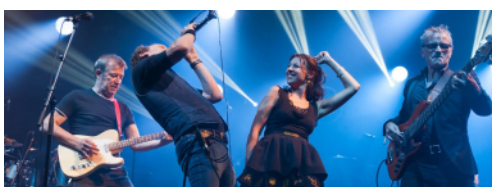

LE CINÉMA



Vendredi 15

- 18h00 : Miséricorde

- 20h30 : L'amour ouf (Avertissement)

Samedi 16

- 18h00 : Lee Miller (VOST)

- 20h30 : L'amour ouf

Dimanche 17

- 15h00 : Sauvages

- 17h00 : L'amour ouf

- 20h30 : Trois kilomètres jusqu'à la fin du monde (VOST)

Lundi 18 : Ciné-doc Cercle des voyageurs

à 14h30 et à 20h30 : Pyrénées - Présenté par le réalisateur. Réservation conseillée

de l'Atlantique à la Méditerranée

Un FILM de Jean-Luc DIQUÉLOU



Mardi 19 à 20h30 : Lee Miller (VOST)

Mercredi 20

- 10h30 : Les ours gloutons au pôle nord (à partir de 3 ans)

- 20h30 : Juré N°2 (VOST)

Jeudi 21 à 20h30 : Riverboom

Vendredi 22

- 18h00 : Niki

- 20h30 : Trois amies

LA TRÉZIROISE

> **Lundi 18 novembre : début des inscriptions aux stages de Noël**

> **Horaires d'ouverture au public**

LUNDI & MERCREDI : 14H - 19H

MARDI & VENDREDI : 12H - 14H / 17H - 21H

JEUDI : 12H - 14H / 17H - 19H

SAMEDI : 14H - 18H / 14H - 18H

DIMANCHE : 9H - 13H / 14H - 18H



INFOS COMMUNAUTAIRES

MA SEMAINE PRESQUE ZÉRO DÉCHET

Du 16 au 24 novembre : animations autour de la réduction des déchets.

Visites au centre de tri, ateliers couture... Ciné-discussion au cinéma Le Bretagne (Saint Renan) vendredi 22 novembre.

Programme sur pays-iroise.bzh

COMMUNAUTÉ CHRÉTIENNE

Dimanche 17 novembre :

Messe à 11h00 à Trébabu

Maison paroissiale de Plougonvelin :

Tel : 02 98 37 86 75

cclpenarbed@orange.fr

Accueil : Impasse du Mézou
10h30 - 12h00 mercredi et samedi