

**MAIRIE : 02 98 48 30 21**

mairie@plougonvelin.fr

**URGENCES :**

**Pompiers** 18  
**SAMU 29 / Médecin de garde** 15  
**Urgence dentaire** 15  
**Gendarmerie** 17  
**Cross Corsen** 196

**SERVICES TECHNIQUES :**

technique@plougonvelin.fr

**POLICE MUNICIPALE :**

Mail : police@plougonvelin.fr

**Tél : 06 19 41 44 43**

**PHARMACIE**

RIVOALEN : 02 98 48 34 61

PHARMACIE DE GARDE : 32 37

**SOINS INFIRMIERS**

D.BELLEÇ, Y. QUEFFELEÇ,

M. LE GLEAU, V. PHILIPONA

**02 98 48 21 80**

V. COMAZZI, V. LE BORGNE, P. GUERIN :

**02 98 04 78 33**

S. LAMIL, G. AUTRET,

M. RODRIGUEZ, A. HENRY

**02 98 48 33 72**

**MEDECINS**

S.QUEMENEUR, S.LESIMPLE, H.RAULT :

**02 98 48 30 04**

A.LE MARTRET (ACUPUNCTRICE) :

**02 98 48 32 89**

**PRESSE**

**Le Télégramme : 06 73 12 19 21**

cessoumich@gmail.com

**Ouest France : 06 45 90 98 33**

gildas.priol@gmail.com

**DÉCHÈTERIE**

**Fermée lundi 9 (férié) et mardi**

Tous les jours, sauf mardis :

10h - 12h et 14h - 18h

Dimanche : 10h - 12h

**SOCIAL**

CCAS (Mairie) : 02 98 48 30 21

Portage de repas : Mairie

CDAS (St Renan) : 02 98 84 23 22

CLIC (Lanrivoaré) : 02 98 84 94 86

**Action sociale des Armées :**

Personnels en activité: 02 98 22 10 39

Personnels pensionnés: 02 98 22 19 40

**UAV Brest : Unité d'accueil des personnes**

**victimes de violences : 02 98 34 74 65**

**CDIFF Violences faites aux femmes :**

Tél : 02 98 44 97 47

**RESTAURANT SCOLAIRE**

**Lundi 2 :** Melon\* / Pastèque\*,  
 Blanquette de poisson, Riz\*, Fruit\*

**Mardi 3 :** Salade tomates /  
 mozzarella\*, Rôti de porc,  
 Ratatouille\*, Fromage blanc\*

**Mercredi 4 :** Toast au chèvre,  
 Brandade, Fruit\*

**Judi 5 :** Salade folie\*, Filet de  
 poulet, Pâtes\*, Cake au citron

**Vendredi 6 : Menu végétarien :**

Feuilleté au fromage,

Couscous végétarien\*, Fruit\*

**PROVERBE DE LA SEMAINE / KRENNLAVAR AR SIZHUN**



Ne vez ket taolet ar c'hrogen avaloù d'ar chas.

*On ne jette pas aux chiens les épluchures de pommes.*

Association Marc'h mor

Tél : 06 71 96 01 87

rene.lemoign@orange.fr

**ÇA SE PASSE À PLOUGONVELIN / PEZ A DREMEN E PLOUGONVELEN**

**CHALLENGE DU BOUT DU MONDE 2025**  
 CATÉGORIE U11 / U13  
 3 ÈME EDITION  
 SAMEDI 31 MAI 2025  
 COMPLEXE SPORTIF DE TREMEUR 9H30-18H  
 24 ÉQUIPES U11  
 24 ÉQUIPES U13  
 RESTAURATION ET BUVETTE  
 MENU = 1€

**THÉÂTRE**  
 LE MERCREDI 04 JUIN 2025 À 19H00  
 À L'ESPACE KERAUDY  
**ENQUÊTES**  
 À TRAVERS LES SIÈCLES  
 1ère PARTIE EGYPTE LE MYSTÈRE DU SCARABÉE DORÉ  
 2ème PARTIE MOYEN-ÂGE LA DISPARITION DE LA COURONNE  
 Entrée gratuite

**INFORMATIONS ASSOCIATIVES**

**DOJO DE L'IROISE (LE CONQUET)**

> **Cours adultes gratuits de Jujitsu Ne-Waza JJB**, les vendredis 6 et 27/06 de 19h à 20h30. Cours Parents/Enfants (à partir de 10 ans) le 13/06.

> **Sport de combat sans chute ni projection** à découvrir avec Sandie Bellair. Ouvert aux débutants ou non. Venir en jogging et T-shirt.

Lieu : Dojo de l'Iroise : Impasse JF Kennedy au Conquet

**Mail : secretaire.dojo.iroise@gmail.com**

**Tél : 06 04 45 99 95**



**ÉTAT CIVIL DU MOIS DE MAI**

> **Naissances**

BILLY Mathis

DUFAY LE BÉCHENNEC Marilou

> **Décès**

KERGUELEN PERROT Marie-France

THOMAS Gérard

> **Mariage :**

USEO Klervia et LETESSIER Dylan



**REPAIR CAFÉ IROISE**



> **SÉANCE REPAIR CAFÉ**

**Mercredi 11 juin et Samedi 28 juin** (dernières séances avant la pause d'été) de 15h à 19h  
 Salle Expo Hippocampe

> **COUP DE MAIN INFORMATIQUE**

**Dimanche 8 juin de 10h à 12h**  
**Mercredi 18 juin de 14h à 16h**  
 Thème-atelier : Passage de Windows 10 à Windows 11 sur vos ordinateurs. Contrôler si le passage à la version W11 est possible, prévoir une éventuelle mise à niveau ou une solution alternative.  
 Salle Hippocampe, 1<sup>er</sup> étage

**AGP : ASSOCIATION GYMNIQUE PLOUGONVELINOISE**



> **Portes ouvertes durant tout le mois de juin**

Venez découvrir les activités de l'AGP (contre décharge pour les non adhérents)  
 · Possibilité de faire 2 séances de(s) activité(s) de votre choix,  
 · Inscription sur place, dans la limite des places disponibles. Planning des cours sur le site internet de l'AGP (https://agpplougonvelin.wordpress.com/plannings/) **Renseignements au : 06 99 03 31 01 ou agp29217@gmail.com**

# Place aux associations et ouverture des Galas

lundi	mardi	mercredi	jeudi	vendredi	samedi
2	3	4 Poissons bouteille  heure des histoires 10h30	5	6	7
9 <b>Férialé</b>	10 Bébés lecteurs 	11	12	13	14
16	17	18	19 Maison de retraite à 15h 	20	21
23	24 Bébés lecteurs 	25 Enquête sous-marine à la Médiathèque 	26 Rencontre autour des livres à 18h30 au bar Le Cap Ouest 	27	28 Atelier crochet à 14:30 
30	1	2 bracelets de marin et touline  À partir de 7 ans	3	4 Soirée pyjama 19h 	5



**Vendredi 30**

- 18h00 : Gostlight (VOST)
- 20h30 : Les musiciens

**Samedi 31**

- 18h00 : Les musiciens
- 20h30 : Tu ne mentiras point (VOST)

**Dimanche 1<sup>er</sup>**

- 15h30 : Looney Tunes : Daffy et Porky sauvent le monde
- 18h00 : Les musiciens
- 20h30 : Le village aux portes du Paradis (VOST)

**Mardi 3 à 20h30** : Tu ne mentiras point (VOST)

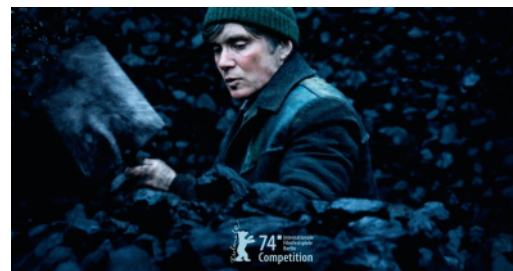

**Mercredi 4 à 20h30** : Little Jafna (VOST)

**Jeudi 5 à 20h30** : Ce nouvel an qui n'est jamais arrivé (VOST)

**Vendredi 6**

- 14h30 : Les musiciens
- 18h00 : Les enfants rouges
- 20h30 : Partir un jour

## PROGRAMME DE L'ACCUEIL DE LOISIRS LES MERCREDIS

	Mercredi 4	Mercredi 11	Mercredi 18	Mercredi 25	Mercredi 2 juillet
<b>Cosquer</b> <small>Groupe TPS - PS - MS</small>	Matin <b>Heure des histoires</b> Départ: 10h Retour: 11h45	Imagine tes baskets	Pêche à la ligne	Danse Bretonne	Pâtisserie
	Après-midi <b>sieste / repos jeu libre</b>	<b>sieste / repos jeu libre</b>	<b>sieste / repos jeu libre</b>	<b>sieste / repos jeu libre</b>	<b>sieste / repos jeu libre</b>
<b>Bertheaume</b> <small>Groupe GS - CP - CE1</small>	Matin 	Imagine tes baskets	Babord Tribord	Memo Breton	Grille mystérieuse
	Après-midi <b>Le blason des équipes</b>	randonnée	Atelier maquillage	Sur la piste de danse	Les CM2 nous préparent une activité
<b>Trez-Hir</b> <small>Groupe CE2 - CM1 - CM2</small>	Matin 	Course à pied	Atelier maquillage	Création participative	Remise de diplôme
	Après-midi <b>Le blason des équipes</b>	Barres énergétiques	chouchous!		Les CM2 nous préparent une activité

Les activités sont adaptées aux particularité et capacités de chaque enfant.

## ESPACE AQUATIQUE TRÉZIROISE

• Les inscriptions aux stages d'été du 07/07 au 22/08 sont ouvertes.  
Dès 4 ans. 10h : débutant.

11h : renforcement (entre dans le grand bain, met la tête sous l'eau, fait l'étoile de mer) 12 h : perfectionnement (se déplacer sur 25 m sans matériels de flottaison)

• Lundi de pentecôte (9 juin - férié). Horaire d'ouverture : 9h-13h / 14h-18h

## COMMUNAUTÉ CHRÉTIENNE

Dimanche 1<sup>er</sup> juin :  
Messe à 11h00 à Plougonvelin

Maison paroissiale de Plougonvelin :  
Tel : 02 98 37 86 75  
cclpenarbed@orange.fr  
Accueil : Impasse du Mézou  
10h30 - 12h00 mercredi et samedi

# PAYS D'IROISE COMMUNAUTÉ - BRO AN HIRWAZH

## ABONNEZ-VOUS À LA LETTRE D'INFO

En complément du mag Hirwazh, la Communauté de communes vous donne rendez-vous chaque mois dans votre boîte mail pour les actus du moment et des infos pratiques pour votre quotidien. Un bon plan à partager sans modération ! **Abonnement sur pays-iroise.bzh.**

## MAISON DE L'EMPLOI

- Atelier CMA (Chambre des Métiers et de l'Artisanat) : le 10/06 de 9h à 11h30
  - Permanence de l'ADMR : le 11/06, de 9h à 12h et de 13h30 à 17h, Job dating, présentation des métiers et des postes à pourvoir
  - Permanence de l'ADIE (création d'entreprise) : le 19/06, le matin sur RDV
- Infos : maison.emploi@ccpi.bzh / 02 98 32 47 80**

## ECOLE DE MUSIQUE D'IROISE : AGENDA DU MOIS

- Dès le 1er juin : réinscriptions sur l'extranet élève et nouvelles inscriptions sur [musique.pays-iroise.bzh](mailto:musique.pays-iroise.bzh) ou **02 98 32 97 85, musique@ccpi.bzh.**
  - 7 juin - Gliss'n Zik : 14h-17h, port de Portsall, Ploudalmézeau, concerts pop-rock
  - 11 juin - Mini concert : 17h, place du vieux marché, Saint Renan
  - 14 juin - La musique est dans la rue : 11h, place Saint Antoine, Saint Renan
  - 14 juin - Concert de fin d'année : 18h30, Lez Kelenn, Brélès
  - 20 juin - Le marathon des Orchestres à l'école : 17h15 Locmaria-Plouzané, 17h30 Plouarzel, 18h15 Brélès
  - 20 Juin - Fête de la musique : 17h, Locmaria-Plouzané
  - 21 Juin - Fête de la musique : 17h, Le Conquet et Plougonvelin
  - 23 juin - Audition piano, percussions, trompette : 17h30, Kéraudy, Plougonvelin
  - 23 juin - Chant chorale et cordes : 19h30, Eglise, Ploumoguier
  - 24 juin - Audition guitare : 17h30, Kéraudy, Plougonvelin
  - 26 juin - Opéra pour enfant : 18h, Espace culturel, Saint Renan
  - 27 juin - Audition piano et saxophone : 19h30, L'Amphi, Saint Renan
  - 28 juin - Concert de fin d'année tous ensemble : 20h30, Ti lanvenec, Locmaria-Plouzané
- Infos : nathalie.leflem@ccpi.bzh ou au 02 98 32 97 85.**

## NAUTISME EN PAYS D'IROISE : LA SAISON DÉMARRE !

- Centre nautique Plougonvelin : location samedi et cours particuliers sur réservation (02 98 48 35 10) jeudi, vendredi et samedi.
- Infos : location.plougonvelin@ccpi.bzh ou nautisme.pays-iroise.bzh.**
- 7 juin - Gliss'n Zik : baptêmes gratuits, 14h-17h, port de Portsall, Ploudalmézeau. Concert, stand vélo, pirogue, catamaran, caravelle, kayak, paddle, aviron, wingfoil. Inscription sur place.
  - Balade canoë « Au fil de l'Aber Ildut » à Lanildut : Yann Ragueneau, Wild Wata, wild.wata@gmail.com, 06 68 09 99 80. wildwata.com.



## PETITE ENFANCE : RÉUNIONS D'INFORMATION SUR LE CALCUL DES CONGÉS PAYÉS DE VOTRE ASSISTANT MATERNEL

Que vous soyez parent-employeur ou assistant maternel, le Relais Petite Enfance du Pays d'Iroise vous accompagne pour cette étape dont l'échéance approche.

Les animatrices sont à votre écoute par téléphone ou en rendez-vous individuel (coordonnées sur [pays-iroise.bzh](mailto:pays-iroise.bzh)) et proposent des réunions collectives d'1h30 à Saint Renan (espace Racine) :

- > mardi 03/06 à 18h
- > vendredi 13/06 à 16h30
- > jeudi 19/06 à 18h30.

Sur inscription : [rpam.centre@ccpi.bzh](mailto:rpam.centre@ccpi.bzh)



## DÉCHETS : PRÉLÈVEMENT DE LA REDEVANCE DIFFÉRÉ

En raison d'un retard de l'éditeur de logiciel, le prélèvement de mars a été effectué fin avril-début mai. Les suivants auront lieu ce début juin puis en septembre et novembre. Veuillez nous excuser pour ce désagrément.

## DÉCHETS : HALTE AUX EMBALLAGES EN SAC DANS LES BACS JAUNES !

Depuis mars, une benne de collecte est équipée d'une caméra qui détecte les déchets indésirables présents dans les bacs jaunes. Les erreurs les plus fréquentes sont les emballages déposés en sac. **La consigne : ne déposer que des emballages en vrac.** La qualité du tri s'est grandement améliorée depuis deux mois, le Pays d'Iroise est en 2<sup>ème</sup> position des collectivités du Finistère Nord.

**Bravo pour vos efforts !**

**TOUT EN VRAC  
DANS LE BAC**



# EN JUIN À PLOUGONVELIN

LISTE NON-EXHAUSTIVE. POUR FAIRE PARAÎTRE VOTRE ANIMATION DANS CETTE RUBRIQUE : BULLETIN@PLOUGONVELIN.FR

**SAMEDI 7, DIMANCHE 8  
ET LUNDI 9 JUIN**  
au stade de trémeur



**DIMANCHE 15 JUIN**  
La Littorale  
au Fort de Bertheaume



Repas sur réservation - Contact : tybonheur.bzh@gmail.com  
Inscription sur : <https://www.sportinnovation.fr>

**Repas sur réservation :**  
tybonheur.bzh@gmail.com

Inscriptions sur :  
sportinnovation.fr

**VENDREDI 27  
ET SAMEDI 28 JUIN**  
Le Ouest'ival  
à la Pointe Saint-Mathieu



**SOLDAT LOUIS • ALEE & MOURAD MUSSET • DUNGS  
• CAMINO • MOUSS ET HAKIM • TOUKAN-TOUKAN  
NUTTEA • FLAGRANTS DELIRES • CALI • ME GUSTAS TÚ  
IRIE ITES LIVE MIX FEAT. BIG RED - RAGGASONIC  
GAMBEAT • SERGENT GARCIA • MAGO • DJ SHEVA  
COLOURS IN THE STREET**

**DIMANCHE 8 JUIN**  
Concert Transat à 18h00 à l'Abbaye  
de la Pointe Saint-Mathieu

Prix libre.

Org : Le Choeur brestois Nébuleuse



Un programme taillé à la mesure  
des lieux mêleront crépuscules  
estoniens, chimères sonores,  
incantations chamaniques et  
divertissements néo-médiévaux.  
Apportez votre transat, chaise de  
camping, serviette de plage...  
Repli prévu en cas de pluie.

**KERMESSES DES ÉCOLES  
À L'ENCLOS DES MOINES**



APEL du Sacré Coeur.  
Kermesse ouverte à tous.  
Repas sur réservation  
avant le 10 juin.

**JEUDI 19 JUIN**  
Concert : Manu Chao  
au Fort de Bertheaume

Org : Régie scène

**COMPLET**

**DIMANCHE 22 JUIN**  
Coupe du Finistère  
Régates tous supports  
Org : AMATH Kakikouka



**DIMANCHE 29 JUIN**  
Fête Bretonne  
Plijadur à Saint-Mathieu  
Enclos des moines  
Org : Marc'h mor

Jean-Luc et Noah Roudaut, le cercle  
Beg An Douar, Alphonse Raguénès,  
le Groupe Koll et Ano,  
Sonerien Plougouvenlin.