

PLOUGONVELIN

MAGAZINE MUNICIPAL JANVIER 2026



LA MAIRIE

Tél : 02 98 48 30 21

Mail : accueil@plougonvelin.fr / www.plougonvelin.fr

Horaires d'ouverture de la mairie

Lundi, mardi, jeudi : 8h30 - 11h45 et 13h30 - 17h30

Mercredi : 8h30 - 11h45

Vendredi : 8h30 - 11h45 et 13h30 - 17h00

Le 1^{er} et 3^{ème} samedi de chaque mois (état civil uniquement)



Plougonvelin confirme son engagement sportif

La commune de Plougonvelin confirme son engagement en faveur du sport et de l'activité physique avec le renouvellement de son label Ville Active & Sportive.

Cette reconnaissance valorise le travail mené avec les associations, les bénévoles et les services municipaux pour proposer une offre sportive accessible, inclusive et de qualité, au service de toutes les générations.



Annonce domaine public

La commune envisage de mettre deux portions de son domaine public à disposition pour des exploitations de type commercial liées à des services de petite restauration sur les sites du Trez-Hir et de Bertheaume.

Les documents d'information sur ces projets sont disponibles à l'adresse suivante :

<https://marches.megalix.bretagne.bzh/entreprise>,
référence AOT_Bertheaume_Trez_Hir_2026.

Tous porteurs de projets, intéressés par les occupations susvisées, peuvent se manifester jusqu'au 19 janvier 2026 à 11h30.

Objets trouvés ou perdus

Tout objet trouvé sur le territoire de la commune doit être rapporté en mairie où il sera répertorié, numéroté et conservé durant un an et un jour.

Si vous avez perdu un objet, rappelez la mairie 15 jours après la date de la perte : les objets sont fréquemment rapportés en mairie quelques jours après leur découverte.

LA MAIRIE

Tél : 02 98 48 30 21

Mail : accueil@plougonvelin.fr / www.plougonvelin.fr

Horaires d'ouverture de la mairie

Lundi, mardi, jeudi : 8h30 - 11h45 et 13h30 - 17h30

Mercredi : 8h30 - 11h45

Vendredi : 8h30 - 11h45 et 13h30 - 17h00

Le 1^{er} et 3^{ème} samedi de chaque mois (état civil uniquement)



Numéros Utiles

URGENCES :

| | |
|-------------------------|-----|
| Pompiers | 18 |
| SAMU / Médecin de garde | 15 |
| Urgence dentaire | 15 |
| Gendarmerie | 17 |
| Cross Corsen | 196 |

SERVICES TECHNIQUES :
technique@plougonvelin.fr

POLICE MUNICIPALE :

Mail : police@plougonvelin.fr
Tél : **06 19 41 44 43**

PHARMACIE

RIVOALEN : **02 98 48 34 61**
PHARMACIE DE GARDE : **32 37**

SOINS INFIRMIERS

V. COMAZZI, V. LE BORGNE, P. GUERIN :
02 98 04 78 33

S. LAMIL, G. AUTRET,
M. RODRIGUEZ, A. HENRY
02 98 48 33 72

D.BELLEC, Y. QUEFFELEC,
M. LE GLEAU, V. PHILIPONA
02 98 48 21 80

V. COMAZZI, V. LE BORGNE, P. GUERIN :
02 98 04 78 33

MEDECINS

S.QUEMENEUR, S.LESIMPLE, H.RAULT :
02 98 48 30 04

A.LE MARTRET (ACUPUNCTRICE) :
02 98 48 32 89

PRESSE

Le Télégramme : **06 73 12 19 21**
cessoumich@gmail.com
Ouest France : **06 45 90 98 33**
gildas.priol@gmail.com

DÉCHÈTERIE

Du lundi au samedi

10h - 12h et 14h - 17h

Fermée le mardi et les jours fériés

SOCIAL

CCAS (Mairie) : 02 98 48 30 21

Portage de repas : Mairie

CDAS (St Renan) : 02 98 84 23 22

CLIC (Lanrivoaré) : 02 98 84 94 86

Action sociale des Armées :

Personnels en activité: 02 98 22 10 39

Personnels pensionnés: 02 98 22 19 40

TRAVAUX

TRAVAUX

DIGUE DE KERJEAN Fermeture du 12 janvier au 6 février 2026

En raison de travaux d'aménagement d'un cheminement piéton sur la digue de Kerjean, cette section RD67 sera fermée du 12 janvier au 6 février 2026 inclus.

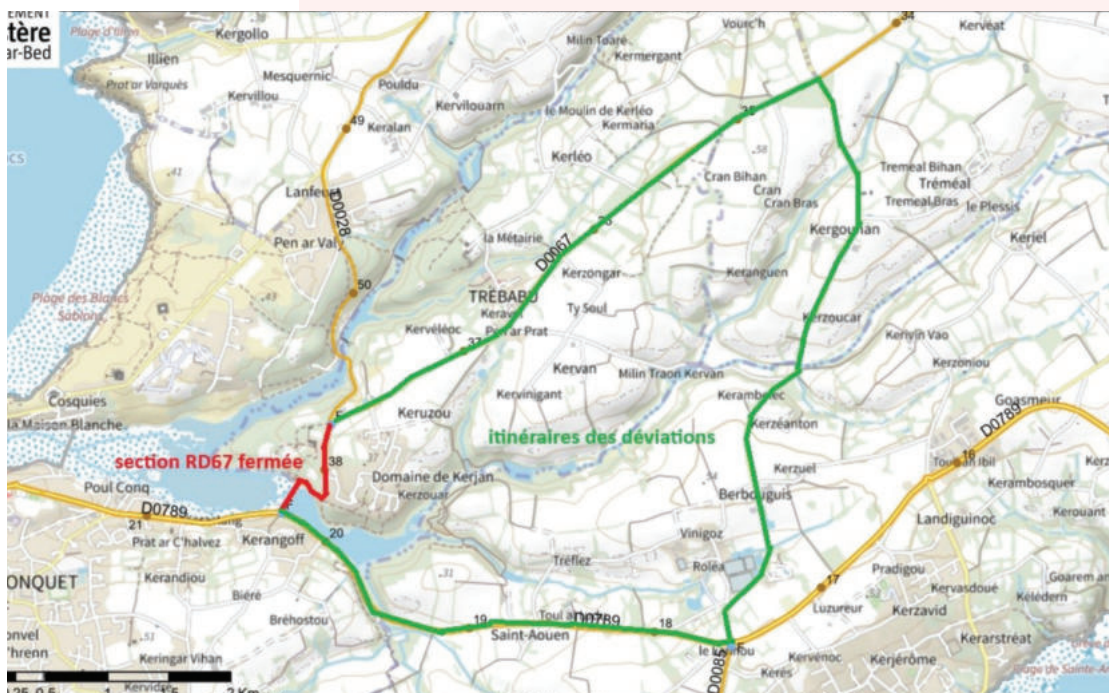

PRÉSERVER LE LITTORAL DE PLOUGONVELIN

Un engagement collectif pour 2026

Commune littorale à l'extrémité ouest du Finistère, Plougonvelin bénéficie d'un cadre naturel exceptionnel, entre mer, falaises, plages, espaces naturels et patrimoine remarquable. Ce territoire, qui fait l'identité et l'attractivité de la commune, est aussi particulièrement exposé aux effets du changement climatique.

Tempêtes hivernales, fortes pluies, ruissellements, érosion du trait de côte, périodes de sécheresse estivale : ces phénomènes s'intensifient et ont des conséquences directes sur notre littoral, nos voiries, nos habitations et nos milieux naturels. Face à ces enjeux, la commune agit pour anticiper, s'adapter et préserver durablement son territoire.

Et aussi...

EN 2025

LES ACTIONS

En 2025 la municipalité a poursuivi et renforcé ses actions :

- protection et valorisation du littoral et des espaces naturels,
- limitation de l'imperméabilisation des sols et amélioration de la gestion des eaux pluviales,
- préservation de la biodiversité, notamment dans les secteurs sensibles,
- intégration des enjeux climatiques dans les projets communaux et d'aménagement.

Ces actions ne peuvent toutefois être pleinement efficaces sans l'implication des habitants. Chacun peut contribuer, à son échelle, à la protection de Plougonvelin : favoriser l'infiltration de l'eau de pluie sur sa parcelle, préserver les sols et la végétation, éviter les rejets polluants vers le milieu naturel, respecter les zones littorales et les espaces protégés.

La commune continuera en 2026 à informer et accompagner les habitants dans ces démarches, afin de concilier qualité de vie, attractivité du territoire et respect de l'environnement. Préserver le littoral de Plougonvelin, c'est préserver un bien commun et préparer l'avenir de notre commune.

TRAVAUX

LES BOURG

Les travaux de rénovation du bourg sont actuellement en cours et marquent une étape importante dans la transformation de notre cadre de vie.

Les différents réseaux ont été entièrement réalisés. L'effacement des réseaux liés à l'éclairage public et aux télécommunications entre dans sa phase finale. La rue de Pen Ar Bed sera achevée pour la mi-février. Les travaux se poursuivront ensuite sur le haut du bourg, autour du parking situé près de l'église, pour une livraison prévue fin mars 2026.

Ce nouvel aménagement offrira un environnement plus harmonieux et apaisé, propice à la déambulation et aux rencontres. Il encouragera également des modes de déplacement plus doux, en rééquilibrant les usages de l'espace public au bénéfice de tous.

Le stationnement sera organisé en zone bleue afin de favoriser la rotation des véhicules et l'accessibilité du centre-bourg.



Et aussi...

LE CIMETIÈRE



Dans le cadre de sa démarche en faveur de l'environnement et du cadre de vie, la commune a engagé un projet de végétalisation du cimetière favorisant l'environnement et le cadre de vie.

Cette évolution vise à :

- favoriser la biodiversité,
- limiter l'usage de produits phytosanitaires,
- améliorer le confort des visiteurs (ombre, fraîcheur),
- préserver durablement ce lieu de recueillement.

Concrètement, les zones seront enherbées avec un entretien plus naturel. Le respect et la dignité du lieu seront renforcés.

Les travaux ont démarré courant novembre. Ils reprendront mi-février pour se terminer courant mars.

Nous vous remercions de votre compréhension et de votre soutien dans cette démarche écologique.



LE CCAS

Centre Communal d'Action Sociale

adil
du Finistère

info
logement | N° 51



J'ai entendu parler du bail mobilité, en quoi consiste-t-il ?

Le bail mobilité est un contrat de location meublée de courte durée (1 à 10 mois, non renouvelable), destiné à des personnes en formation professionnelle, en études supérieures, en contrat d'apprentissage, en stage, en engagement volontaire dans le cadre d'un service civique, en mutation professionnelle ou en mission temporaire dans le cadre de son activité professionnelle.

Aucun dépôt de garantie ne peut être demandé par le bailleur. En revanche, tout locataire en bail mobilité est éligible à la garantie Visale pour couvrir les impayés de loyer et, le cas échéant, la remise en état du logement.

Ce contrat offre de la souplesse pour les étudiants et les salariés en mission, mais il suppose d'apporter la preuve d'une situation éligible.

Source : article 25-12 et suivants loi du 6 juillet 1989

Pour plus d'informations vous pouvez consulter le site
www.adil29.org • Rubrique : VOTRE-QUESTION /
BAIL-MOBILITÉ



ENFANCE ET JEUNESSE

Ti bugaligoù

Accueil de loisirs et périscolaire : Accès par la rue Mezou Vilin et rue de la forge
Tél : 02 98 48 27 54 / Mail : maison.enfance@plougonvelin.fr

UNE ANNÉE DE CHANGEMENT !

Cette année a été marquée par de nombreux changements au sein du service enfance. Après plusieurs mois de travaux, nous avons intégré nos locaux réaménagés en mars.

Depuis cette date, nous accueillons les enfants au sein de trois sections réparties par âge : Cosquer, Bertheaume et Trez-Hir. Ces aménagements nous ont permis de tripler notre capacité d'accueil dans le bâtiment.

À l'automne, c'est le jardin qui a été repensé : nous avons gagné en surfaces végétalisées, rendant l'espace extérieur plus agréable et plus adapté aux activités.

Aujourd'hui, les locaux sont plus confortables, l'organisation est plus cohérente, et l'ensemble est plus accessible pour les familles comme pour les professionnels.



Les locaux de Ti Bugaligoù ont été inaugurés le 16 mai dernier en présence de Jean-Philippe Setbon, sous-préfet de Brest, de Gilles Mounier, Conseiller départemental, des élus des communes voisines, de représentants de la CAF, des entreprises et des agents municipaux.

Une année riche !

Cette année encore, nous avons accueilli :

- Plus de 420 enfants à l'accueil périscolaire → soit 47 600 heures d'accueil
- Plus de 300 enfants à l'ALSH → soit 6 825

journées d'accueil

Nous avons exploré des dizaines de thèmes (la santé, les Gaulois, le chocolat, la francophonie...) à travers des centaines d'activités : manuelles, sportives, artistiques, culinaires, etc.

Nous avons également proposé :

- des interventions : médecin, conteuse...
- de nombreuses sorties : chocolaterie, Récéré des 3 Curés, cinéma, ferme, concert, plage, escalade...
- deux séjours cet été

Par ailleurs, nous nous rendons régulièrement à la médiathèque pour écouter des histoires ou emprunter des ouvrages.

Nous retrouvons aussi nos amis des ALSH de Locmaria-Plouzané et du Conquet pour des rencontres sportives : Koh-Lanta ou Intervilles ! Nous avons renforcé notre équipe de bénévoles pour l'aide aux devoirs : 12 personnes interviennent désormais les lundis et/ou jeudis de 17h à 18h pour accompagner les enfants du CP au CM2 dans leur travail du soir. Un grand merci à eux !

Vous avez du temps libre ? Rejoignez-nous ! Papote et Gribouille : notre service parentalité. Tout au long de l'année, plusieurs ateliers ont été proposés aux parents et aux enfants, par exemple :

- Yoga des tout-petits
- Massage bébé
- Jeu de piste dans les rues de Plougonvelin pour Halloween
- Soirée pyjama avant Noël

Nous fourmillons d'idées pour cette nouvelle année !

• Afin de faciliter la mise en relation entre parents et baby-sitters, nous tenons à disposition une liste de personnes disponibles pour garder

ENFANCE ET JEUNESSE

Ti bugaligou

Accueil de loisirs et périscolaire : Accès par la rue Mezou Vilin et rue de la forge
 Tél : 02 98 48 27 54 / Mail : maison.enfance@plugonvelin.fr

DES PROJETS POUR 2026

vos enfants.

→ Contactez-nous si vous souhaitez y figurer ou si vous souhaitez qu'on vous transmette le tableau de coordonnées.

→ Une journée d'information pour les baby-sitters sera bientôt proposée : suivez notre actualité pour en savoir plus.

- Comme chaque année, nous organiserons des séjours avec les enfants : le programme sera dévoilé au printemps.

- Maintenant que les travaux du jardin sont terminés, nous allons pouvoir pleinement l'investir : fabrication de mobilier, potager, plantations... les idées ne manquent pas !

Les enfants, vous avez des projets, des souhaits ? venez-nous en faire part via notre boîte à idées

Notre fonctionnement

ALSH : L'accueil de loisirs est ouvert les mercredis et pendant les vacances de 7h à 19h.

Retrouvez notre programme d'activités sur le site de la commune, sur le portail famille, sur notre page Facebook et sur place.

Périscolaire : L'accueil est ouvert tous les jours d'école de 7h à 8h30 et de 16h15 à 19h. Facturation au 1/4 d'heure.

Inscriptions via le portail famille. Tarification selon le quotient familial.

Nous contacter pour une première inscription.

| | | Accueil de loisirs Les mercredis janvier Royaume Ti Bugaligou | | | | Le programme est donné à titre indicatif, il peut être modifié selon le nombre d'enfants, les opportunités d'animation, la météo ou les souhaits des enfants. Merci d'inscrire vos enfants au moins 8 jours à l'avance via le portail famille. 02.98.48.27.54 / maison.enfance@plugonvelin.fr |
|---|------------|--|---|--|---|---|
| | | Mercredi 7 | Mercredi 14 | Mercredi 21 | Mercredi 28 | infos: |
| Cosquer Groupe TPS - PS - MS | Matin |  Couronne | Château  | Parcours |  Pâtisserie | |
| | Après-midi | sieste / repos jeu libre | sieste / repos jeu libre | sieste / repos jeu libre | sieste / repos jeu libre | |
| Bertheaume Groupe GS - CP | Matin | Heure des histoires Départ : 10h Retour : 11h45 |  Portrait Royal  | Pâtisserie | Porte clé  | |
| | Après-midi | Couronne  | Grille mystérieuse | Dessine ton château | Mini-Jeux | |
| Trez-Hir Groupe CE1 - CE2 CM1 - CM2 | Matin |  Galette ! | Vitrail  | Enluminures  | Construisons notre château | |
| | Après-midi | Couronne | Ballon royal | Logix | Jeux de cartes  | |

Les activités sont adaptées aux particularités et capacités de chaque enfant.

ENFANCE ET JEUNESSE

Ti bugaligou

Accueil de loisirs et périscolaire : rue Mezou vilin
Tél : 02 98 48 27 54 / Mail : maison.enfance@plougonvelin.fr

L'ANNÉE 2025 A ÉTÉ RICHE, avec un accueil périscolaire qui a atteint jusqu'à 421 enfants chaque soir.

La maison de l'enfance c'est 4 ATSEM et 12 agents qui interviennent quotidiennement auprès des enfants, soutenus par des animateurs BAFA vacataires pendant les vacances scolaires. C'est aussi :

Accueil périscolaire :

Matin = 222 enfants différents => 10 500 heures d'accueil

Soir = 421 enfants différents => 37 100 heures d'accueil

Accueil de loisirs :



Mercredis = 240 enfants accueillis : 25 600 heures d'accueil

Vacances = 302 enfants accueillis : 29 000 heures d'accueil

Séjours = 37 enfants ont pu bénéficier de nos séjours.

Les chiffres qui font tourner les têtes : 525 activités proposées / 26 thèmes abordés : la francophonie, le cirque, la santé, Vivre à Plougonvelin, le chocolat...

Espace jeunes : Ti D'Jeuns

Un accueil jeune (12-17 ans) qui se développe sous la houlette d'Anthony à la salle Mezou Vilin

Des activités et sorties pour les ados pendant les vacances scolaires : laser game, tournoi d'échecs, parcours, soirées à thème, escape game, pâtisserie, ...

Parentalité :

Différentes animations thématiques pour les parents



et leurs enfants : St Valentin, printemps, yoga et massages bébé, Halloween, soirée pyjama de Noel...

Aide aux devoirs :

nous accueillons depuis la rentrée 5 nouvelles bénévoles, soit 12 bénévoles au total. Pour les enfants : merci à eux !

NOS ACTUALITÉS :

Fin des travaux à l'ALSH au printemps, avec une entrée dans les locaux réaménagés le 17 mars et l'inauguration en présence de Monsieur Setbon, sous-préfet le 16 mai. Désormais les enfants sont accueillis en un seul lieu, au sein de la maison de l'enfance, la capacité d'accueil est passée de 50 à 150 dans le bâtiment. Nous sommes désormais organisés en 3 groupes « Cosquer, Bertheaume et Trez-Hir » au lieu de 2 précédemment. Nous avons changé le nom de la structure, Kenavo l'île aux pitchounes, bienvenue à TI BUGALIGOU !

A l'automne notre jardin a été réaménagé, nous avons gagné en surface, en verdure et des grillages ont été supprimés.

Nous avons **gagné le concours de la CPTS Iroise** dans la **catégorie « bien-être psychologique »**,

Bravo les enfants !



TI D'JEUNS

Tél : 06 72 16 16 95 / Mail : espace.jeunes@plougonvelin.fr



Ti d'JeunS, c'est :

- 46 jeunes adhérents âgés de 12 à 17 ans en octobre 2025, soit 15 de plus que l'année précédente, dont 12 nouveaux jamais inscrits auparavant.
- Une augmentation de fréquentation de +264 % entre octobre 2024 (31 jeunes accueillis) et octobre 2025 (113 jeunes).
- Une hausse de la moyenne journalière, passant de 3 à 11 jeunes.

Face à cette forte demande et à une fréquentation en hausse de plus de 200 %, Ti d'JeunS est désormais ouvert tous les jours pendant les vacances scolaires, de 14h à 17h (horaires ajustés en fonction des sorties).

Pour accompagner ce développement, de nouveaux équipements ont été installés : canapés, fauteuils, babyfoot, jeux divers, vidéoprojecteur, ordinateur, etc.

Tout au long de l'année, de nombreuses sorties et activités variées ont été proposées :

- Sorties sportives : parkour, laser-game, paintball, karting, Brest Jump Park, escalade...
- Sorties "cohésion" : cinéma, Burger King, Capucins, escape game, shopping, Sensas...



- Activités sur place : ateliers pâtisserie, foot freestyle, tournois d'échecs, linogravure, string-art, sculpture sur citrouille...



Nous organisons également des soirées thématiques : Apéro-ween, soirée Loup-Garou, astronomie.

Ti d'JeunS participe aussi au groupe inter-foyer, permettant de partager des soirées/ sorties avec les autres espaces jeunes du secteur. Nous avons ainsi pu prendre part à la soirée des Îles, à la soirée Mission Zombie, et prochainement à une soirée Night-Club.

Nous avons pour projet de proposer des séjours durant l'été, afin d'élargir encore notre offre d'animations.

Des actions d'auto-financement seront menées avec les jeunes, afin qu'ils soient pleinement acteurs de leurs projets : ventes de gâteaux, actions solidaires, participation aux événements municipaux...

Vous pouvez suivre toutes nos actualités sur nos réseaux Instagram, Facebook et WhatsApp.



RESTAURANT SCOLAIRE

AU MENU CE MOIS-CI

Inscriptions via le portail famille en ligne avant 7h pour le jour J -
Infos 02 98 48 31 69 / cantine@plougonvelin.fr



Lundi 12 : Chili con carne, Riz/
Haricots rouges, Fromage, Fruits*

Mardi 13 : Betteraves*, Filet de
poulet, PDT/ choux rouges, Yaourt
traon bihan

Mercredi 14 : Salade verte,
Parmentier de poisson, Fruits*

Jeudi 15 :
Potage, Sauté de porc, Haricots
verts, Tartes normandes

Vendredi 16 : **Repas végétarien**
Nem de légumes, Ebly cantonnais,
Fruits*

Lundi 19 : Carottes râpées, Daube
de boeufs, Coquillettes, Laitages

Mardi 20 : Salade verte, PDT au lard,
Cake au chocolat

Mercredi 21 : Toast au fromage,
Émincé de poulet, Haricots verts,
Fruits*

Jeudi 22 : Potage, Filet meunière,
Riz, Compote*

Vendredi 23 : Taboulé, Omelette,
carottes crème, Fruits*

Lundi 26 : Potage, Saucisse, Lentilles
au jus, Fruits*

Mardi 27 : **Repas végétarien**
Salade coleslaw, Tortellini, Sauce
tomate, Mousse au chocolat

Mercredi 28 : Salade de mâche,
Lasagne de boeuf, Laitage

Jeudi 29 : Samoussa de légumes,
Chow men de poulet, Pâte chinoise,
Compote*

Vendredi 30 : Oeufs mayonnaise,
Filet de poisson, PDT vapeur, Fruits*



ESPACE KÉRAUDY

Tél : 02 98 38 00 38 / Mail : accueil@espacekeraudy.com / www.espacekeraudy.com

Horaires d'accueil : du mardi au vendredi : 10h - 12h et 14h - 18h. Samedi : 10h - 12h

Les jours de spectacles : 45 minutes avant le début de la représentation.

Théâtre



Dimanche 11 janvier à 16h00 LE CASSE DE L'ANNÉE

Caterina Khéroul est une cambrioleuse de renom, assidûment recherchée par les polices du monde entier. Son nouveau « gros coup » a comme à son habitude été minutieusement préparé, réglé dans les moindres détails. Cette fois elle vient récupérer un bijou historique et inestimable dans la maison d'un joueur star du PSG, pendant qu'il est en plein match. Seul imprévu : le même soir et au même moment, Sam, un cambrioleur débutant de petite envergure, vraiment pas doué a également décidé de s'attaquer à la maison...

Avec Booder, Audrey Garcia, Florance Savignat, Thomas Hoff, Amélie Robert

Tarifs : 37 € (normal), 35 € (réduit), 32 € (abonné), 30 € (-12 ans)

Dimanche 18 janvier à 16h00 LES ÉTOILES DE LA DANSE

Un spectacle unique qui rassemble des danseurs des opéras de Kiev, de Madrid et de Tokyo, accompagnés du corps de ballet du Grand Ballet de Kiev. Ils évolueront sur les plus belles musiques du répertoire classique et néo-classique et présenteront un véritable florilège des passages les plus emblématiques du Lac des Cygnes, de la Belle au bois dormant, de Giselle ou encore de Casse-noisette, Gopak, du Boléro...

Tarifs : 30 € (normal), 28 € (réduit), 25 € (abonné), 16 € (-12 ans)

Danse classique



Concert



VENDREDI 23 JANVIER à 20h00

DØMAJ BLØND AND BLØND AND BLØND

Pourquoi crever seul quand on peut mourir ensemble ?

Nostramagnus - le célèbre astrologue suédois - le répète depuis 8 mille ans déjà : Le monde sera bientôt un vaste désert putride et bouillant.

Alors profitons de la plage immense qui se déverse devant nous, et fredonnons (de concert) les plus belles chansons apocalyptiques des Blond and Blond and Blond,

Tarifs : 25 € (normal), 23 € (réduit), 20 € (abonné), 8 € (-12 ans)

Nous vous donnons rendez-vous les 7 et 8 février afin de célébrer ensemble le 20ème anniversaire de l'espace Kéraudy. Au programme de ce week-end festif et participatif : Un karaoké, un fest-noz, une exposition photographique retraçant les grands moments de ces 20 années et différentes propositions des associations culturelles de la commune. Buvette et restauration sur place

20
20
ans



SAMEDI 7 FÉVRIER À 20H00

KARAOKÉ SOCIAL CLUB

Karaoke Social Club, c'est tout le fun d'un karaoké avec des musiciens en chair et en os. Le groupe sera là pour vous soutenir et vous sublimer. Au programme, des tubes français et internationaux, rassemblant tous les styles et les générations. Ils réveilleront la star qui sommeille en chacun !



FEST-NOZ

Au programme : Hej da Ru, Tamm Tan, Bep sort, Sonerien plougonvelen

EXPOSITION 20 ANS !

DU 9 JANVIER AU 27 FÉVRIER
 Une rétrospective en photos
 des dernières saisons culturelles
 par la photographe Catherine Moal.
 A découvrir aux heures d'ouverture
 de l'Espace Kéraudy.



DIMANCHE 8 FÉVRIER

DE 15H00 À 18H00

Les associations culturelles de la commune seront ce dimanche après-midi sur la scène de l'Espace Kéraudy pour vous présenter différentes propositions artistiques.

Placement libre. Entrée libre.

15H00 : DANSE

EVI' DANSE

Casse-noisette



16H30 : THÉÂTRE

ASSOCIATION L'ART POUR L'ÂME

Été 1888 - Pont-Aven :

Entrez à l'auberge Gloanec ! Marie-Jeanne, Rosine et le Douanier Jacob partagent leur quotidien où ils côtoient des peintres venus de toute l'Europe. Certains deviendront célèbres comme Paul Gauguin, Paul Sérusier ou Emile Bernard.

C'est le début de l'Ecole de Pont-Aven.



Dimanche 15 février à 16h00

CARMEN & LE BOLÉRO

Le Grand Ballet de Kiev

Un seul spectacle pour deux œuvres majeures : Carmen et le Boléro de Ravel, deux compositeurs Bizet et Ravel. Deux œuvres qui se font écho.

Tarifs : 30 € (normal), 28 € (réduit), 25 € (réduit), 16 € (-12ans)



Danse classique

Samedi 21 mars à 20h00

CARLOS NÚÑEZ BAND

L'Espace Keraudy a l'immense plaisir d'accueillir Carlos Núñez, le virtuose de la cornemuse galicienne, pour une soirée inoubliable placée sous le signe de la musique.

Reconnu comme l'un des plus grands ambassadeurs de la culture galicienne, Carlos Núñez fait vibrer les scènes du monde entier avec son style unique, mêlant traditions celtiques, rythmes atlantiques et une énergie contagieuse.

Entouré de musiciens d'exception, Carlos Núñez vous embarquera dans un voyage sonore envoûtant, où cornemuses, flûtes et percussions dialoguent avec passion et virtuosité.!

Tarifs : 37 € (normal), 35 € (réduit), 32 € (abonné), 30 € (-12 ans)



Musique

Musique soul

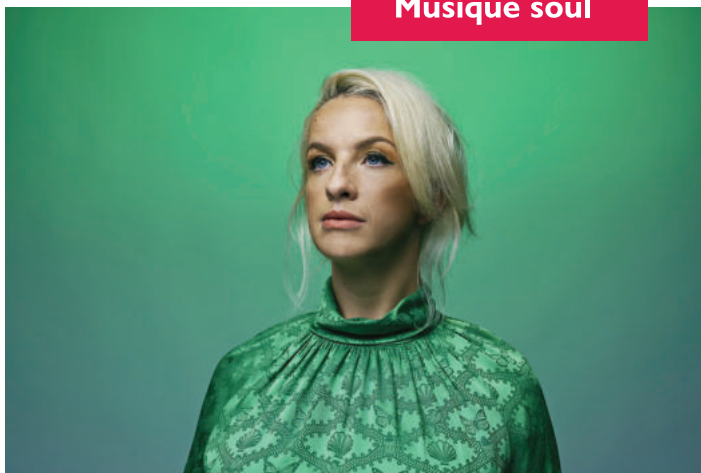

Dimanche 1^{er} mars à 15h00

IZO FITZROY

Tout commence par une voix hors du commun, puissante et émouvante. Une voix qu'Izo FitzRoy utilise comme un instrument à part entière, au service d'une musique nourrie d'influences multiples à commencer par le gospel, qui intègre lui-même le funk, la soul, le R&B et même le rock.

Oscillant entre classe et modernité, la chanteuse londonienne emporte tout sur son passage et sa musique soul dépoussière un genre qui n'en finit pas de se réinventer....

Tarifs : 25 € (normal), 23 € (réduit), 20 € (abonné), 8 € (-12 ans)



Musique swing

Samedi 28 mars à 20h00

SANSEVERINO

Tout seul

Une tournée solo, c'est un peu un vieux rêve qu'on ose jamais démarrer. Moi, je l'ai démarrée il y a longtemps maintenant, folk, blues, swing et mes chansons, c'est ça que ça va donner !

Inspiré par la musique tzigane, le jazz manouche et les musiques électriques des années 40 et 50 de Django à Zappa, Sanseverino fait depuis vingt ans des propositions à la fois loufoques et virtuoses.

1^{ère} partie : Lise Cabaret

Tarifs : 25 € (normal), 23 € (réduit), 20 € (abonné), 8 € (-12 ans)

Musique classique



Vendredi 22 mai à 20h00

DELIRIUM CLASSICUM

Ensemble Matheus

Ce programme surprenant et audacieux vous propose de redécouvrir les chefs d'œuvre baroques à travers des interprétations qui bousculent les conventions : des orchestrations inattendues, des solos effervescents, des rythmes entraînants, et une énergie nouvelle qui fera vibrer les codes de la musique ancienne.

Tarifs : 30 € (normal), 28 € (réduit), 25 € (abonné),
16 € (-12 ans)

Samedi 25 avril à 11h30 et 13h30

PAR LES BOUCHES

Cie Dérézo

Une histoire culinaire de la bouche, du cri primal au dernier souffle. Par les bouches est un spectacle mis en scène autour d'un repas des plus singuliers.

Deux interprètes-cuisiniers-toqués vous invitent dans leur cuisine : autour d'un comptoir de bois en forme de bouche géante, vous êtes quarante, vous êtes assis et vous vous préparez à entendre une histoire culinaire, de la naissance à la mort, de cet organe dont nous sommes tous pourvus et dont on ne parle que rarement : la bouche !

Tarifs : 25 € (normal), 23 € (réduit), 20 € (abonné)

Théâtre



EXPOSITIONS

du 3 mars au 25 avril MARIE SEILLER

Illustratrice autodidacte née à Brest, je quitte ma ville pour étudier l'architecture à La Cambre Horta. Pendant mon cursus, je rechigne à quitter le papier pour passer à l'informatique. L'encre de Chine devient vite mon support. Prendre le pinceau, c'est arrêter le temps pour observer et avoir un regard attentif sur ce qui nous entoure.

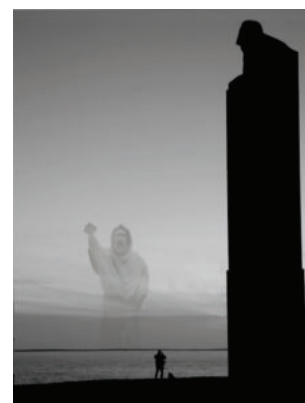
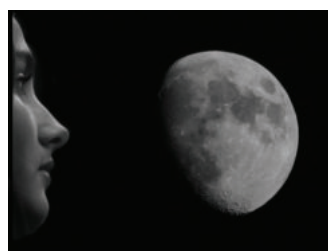

du 5 mai au 13 juin ANTONIO MARTINS

Dans une image une silhouette fantomatique surgissant du brouillard peut sembler quelque peu surnaturelle, les photographies de nuit accentuent cette impression. Certaines techniques permettent d'accentuer le phénomène ; effet de flou de mouvement, longue exposition, double exposition, reflet sur une vitre, flare, peuvent donner une impression de photo « fantomatique » dans laquelle apparaît, de façon partielle ou translucide, une silhouette, un visage ou une forme évoquant quelque chose d'imaginaire, d'irréel, de fantomal.

LA MÉDIATHÈQUE

Tél : 02 98 38 03 83 / Mail : mediatheque@espacekeraudy.com / www.mediatheque-plougonvelin.fr

La médiathèque est ouverte :

Lundi 11h-12h

Mardi 16h30-18h30

Mercredi 10h-12h et 14h30-18h30

Jeudi 11h-12h

Vendredi 17h30-19h

Samedi 10h30-12h30

La boîte retour est ouverte 24h/24 -7j/7



BRADERIE 2026

VENTE DE LIVRES ET CD SORTIS DES COLLECTIONS

Samedi 25 Avril
Dimanche 26 Avril
10h-17h

ESPACE CULTUREL KERAUDY
RUE DU STADE
29217 PLOUGONVELIN

Pour plus de détails : mediatheque@espacekeraudy.com



ESPACE AQUATIQUE TRÉZIROISE

Bd de la Mer - 29217 Plougonvelin
02.57.68.04.79 / contact@treziroise.fr
<https://treziroise.fr/>



HORAIRES À PARTIR DU 5 JANVIER :

Lundi : 14h00 – 19h00
Mardi : 12h00 - 14h00 / 17h00 – 21h00
Mercredi : 14h00 - 19h00
Jeudi : 12h00 - 14h00 / 17h00 – 19h00
Vendredi : 12h00 - 14h00 / 17h00– 21h00
Samedi : 14h00 - 18h00
Dimanche & Fériés : 9h00 - 13h00 / 14h00 - 18h00

*Evacuation des bassins 15 minutes avant la fermeture de l'établissement

SALLE CARDIO :

Lundi : 10h00 – 20h30
Mardi : 10h00 - 20h00
Mercredi : 10h00 - 21h00
Jeudi : 10h00 - 20h00
Vendredi : 10h00 - 21h00
Samedi : 10h00 - 18h00
Dimanche & Fériés : 9h00 - 13h00 / 14h00 - 18h00

AGENDA DU MOIS DE JANVIER :

Lundi 19 : Ouverture des inscriptions pour les vacances de février
Samedi 24 : O' Ciné, de 19h à 21h, 3€ la place sur réservation à l'accueil, venez regardez VAHANIA 2 dans le bassin ludique

APPEL À CANDIDATURES
PRESTATAIRES SOIRÉE ZEN

VOUS ÊTES SPÉCIALISTE DE L'UNE DE CES DISCIPLINES ?

- MASSAGE DOS ÉPAULES
- MASSAGE CRÂNIEN
- MASSAGE PIEDS
- YOGA
- MÉDITATION
- SHIATSU
- WATSU
- NUTRITION
- OSTÉOPATHIE- KINÉSITHÉRAPIE
- NATUROPATHIE- PHYTOTHÉRAPIE

VOUS ÊTES DISPONIBLE ?

LE 7 MARS 2026 AU SOIR

CONTACTEZ-NOUS POUR ÊTRE PRESTATAIRE DE NOTRE PROCHAINE SOIRÉE ZEN !

02 57 68 04 79 · CONTACT@TREZIROISE.FR

PAYS D'IROISE COMMUNAUTÉ

Premiers secours nourrissons et enfants



Initiation à destination de futurs parents, parents, grands-parents, personnes travaillant auprès d'enfants ou toute personne souhaitant se former !

Durée: 3 heures
10 personnes maximum



Programme :

- La prévention des accidents domestiques
- La protection et l'alerte
- Les plaies et les hémorragies
- Les brûlures
- Les traumatismes et les chutes
- L'obstruction des voies aériennes (étouffement)
- Les malaises, le spasme du sanglot, les convulsions
- La perte de connaissance
- L'arrêt cardiaque, la mort inattendue, la noyade.

Déroulement : partie théorique et partie pratique sur les mannequins !
On apprend les gestes de secours adaptés aux nourrissons et aux enfants mais on parle aussi de manière plus générale de l'adulte



Formation non certifiante

LE RELAIS PETITE ENFANCE (RPE)

propose une initiation aux gestes de premiers secours

à destination des parents de nourrissons et de jeunes enfants :

Le lundi 26 janvier à la salle Tréléon à Milizac de 18h00 à 21h00.

Les inscriptions se font auprès du service RPE à l'adresse mail suivante : rpam.sud@ccpi.bzh ou 02.98.48.99.91

À LA MAISON, JE TESTE DES SOLUTIONS ZÉRO DÉCHET



Les couches lavables : une alternative aux couches jetables

Pays d'Iroise Communauté aide financièrement les parents à l'acquisition de couches lavables.

- Pendant 1 mois, testez les couches lavables pour votre bébé avec la mise à disposition gratuite d'un kit complet de changes.
- Recevez une subvention pour l'achat d'un kit de couches (100€ pour un achat neuf et 50€ pour un achat d'occasion).

Assistantes maternelles, vous pouvez également demander l'aide.

RAMÈNE TA COQUILLE

Pays d'Iroise Communauté renouvelle cet hiver la collecte des coquillages. Les habitants pourront déposer leurs coquillages jusqu'au 15 janvier dans 23 points de collectes situés sur les communes et dans les déchèteries. Les coquillages seront valorisés en compost qui sera distribué en mai en déchèterie.

Points de collecte à Plougonvelin :

- > Déchèterie de Toul Ibil
- > Point d'apport volontaire du Trez-Hir (parking devant l'Office de Tourisme)



OPPOSITION

Énergies nouvelles Plougonvelin (ENP)

Loin des interprétations avancées par certains, notre démarche ne relève ni d'un abandon de convictions ni d'un opportunisme électoral. Elle s'inscrit dans une volonté assumée de dépasser les logiques de clans et de construire un projet transpartisan, réaliste et tourné vers l'avenir de Plougonvelin.

Les convictions ne se mesurent pas à une étiquette, mais à la fidélité à des valeurs et à la capacité de les mettre en œuvre autrement lorsque le contexte l'exige. Refuser l'immobilisme, ce n'est pas renoncer à ses principes, c'est agir plus efficacement au service des habitants.

La démarche engagée vise à rassembler autour d'un projet communal clair, fondé sur la proximité, l'écoute et l'intérêt général, loin des querelles et des postures politiques. Les municipales doivent rester un temps de construction collective.

À l'aube de 2026, nous adressons à toutes et tous nos meilleurs vœux : une année de dialogue, d'engagement citoyen et de confiance retrouvée pour Plougonvelin.

Élus ENP

Gwen Rioual – Philippe Thomas – Pascal Le Moigne

CAP Plougonvelin

« Quand il ne reste rien, il reste les convictions et le courage. »

Je souhaite partager avec vous cette phrase simple, que je garde en tête depuis longtemps et qui, aujourd'hui, me paraît juste. Elle ne parle pas de renoncement, mais de lucidité. Malgré les difficultés que nous traversons, nous avons encore des forces, des ressources et des raisons d'espérer. Nous sommes loin des souffrances de la guerre, des privations extrêmes et de l'impuissance que connaissent certains de nos contemporains. Le reconnaître ne minimise pas nos défis : cela nous rappelle simplement que nous avons encore les moyens d'agir. Il ne s'agit pas de se plaindre, mais de s'appuyer sur ce que nous sommes et sur ce que nous avons construit ici.

La fin de l'année est souvent un moment de bilan et de résolutions. Elle donne aussi le sentiment d'un passage délicat : entre un quotidien parfois insatisfaisant mais familier, et un avenir plus incertain. Dans nos communes comme ailleurs, les changements sont visibles et parfois déstabilisants — qu'il s'agisse des services publics, de la vie associative, du logement, ou des effets déjà perceptibles du changement climatique. Le vertige existe, mais il ne doit pas nous faire perdre de vue l'essentiel : le présent, et ce que nous pouvons encore décider ensemble.

À force de crises, de démissions et de décisions mal expliquées, la politique nationale donne le sentiment d'être dans une impasse. Les institutions semblent parfois

fonctionner par habitude plus que par conviction, et la confiance s'effrite. Cette manière de faire ne s'arrête pas à Paris : elle finit par se retrouver jusque dans nos communes. Beaucoup de maires renoncent aujourd'hui à poursuivre leur engagement, épuisés ou découragés. Pour ma part, je n'imaginai pas, en entrant dans ce mandat local, devoir consacrer autant de temps et d'énergie à me battre simplement pour que la loi soit respectée. Pourtant, même dans un village, le respect des règles n'est pas un détail : c'est ce qui protège les habitants, garantit l'égalité de traitement et fonde une action publique digne de confiance.

Nous avons parfois du mal à nous reconnaître comme une communauté. Avant le Covid, la richesse de notre tissu associatif faisait notre fierté ; elle s'est fragilisée, même si des femmes et des hommes continuent, souvent discrètement, à faire vivre le lien collectif. La question reste entière : qu'avons-nous fait pour renforcer la citoyenneté, pour préparer nos enfants à l'avenir qui les attend, pour anticiper les conséquences sociales, économiques et climatiques déjà à l'œuvre ? Trop souvent, les alertes — celles des élus, des associations, des habitants — ont été peu entendues, et les enseignements de ces crises insuffisamment tirés. fVoilà ce qu'il nous reste — et ce n'est pas rien : des convictions solides, du courage, et l'envie d'agir ensemble. Mis en commun, ces forces peuvent encore faire beaucoup pour notre commune et pour ceux qui y vivent.

Philippe RIS, élu Cap Plougonvelin, <https://philippe-ris.fr>

ASSOCIATIONS



Direction des services départementaux de l'éducation nationale du Finistère

CAMPAGNE 2026

Fonds pour le Développement de la Vie Associative (FDVA 2)

Volet « Soutien au fonctionnement et à l'innovation »

Service départemental à la jeunesse, à l'engagement et aux sports

Madame, Monsieur,

Le FDVA (Fonds pour le développement de la vie associative) finance le fonctionnement ou les projets innovants des associations. Ce financement s'adresse essentiellement aux petites et moyennes associations, tous secteurs confondus. Il comporte deux axes :

Axe 1 « Fonctionnement » : soutien global au projet associatif

Axe 2 « Innovation » : nouveaux projets innovants

Nous vous recommandons de bien lire les documents et de ne pas attendre les derniers jours avant de déposer votre demande.

La demande de subvention est à compléter en ligne via

Le Compte Asso
Le site officiel de gestion des associations

Fiche 2842

**Date limite de retour des dossiers de demande de soutien :
Jeudi 5 février 2026 à midi**

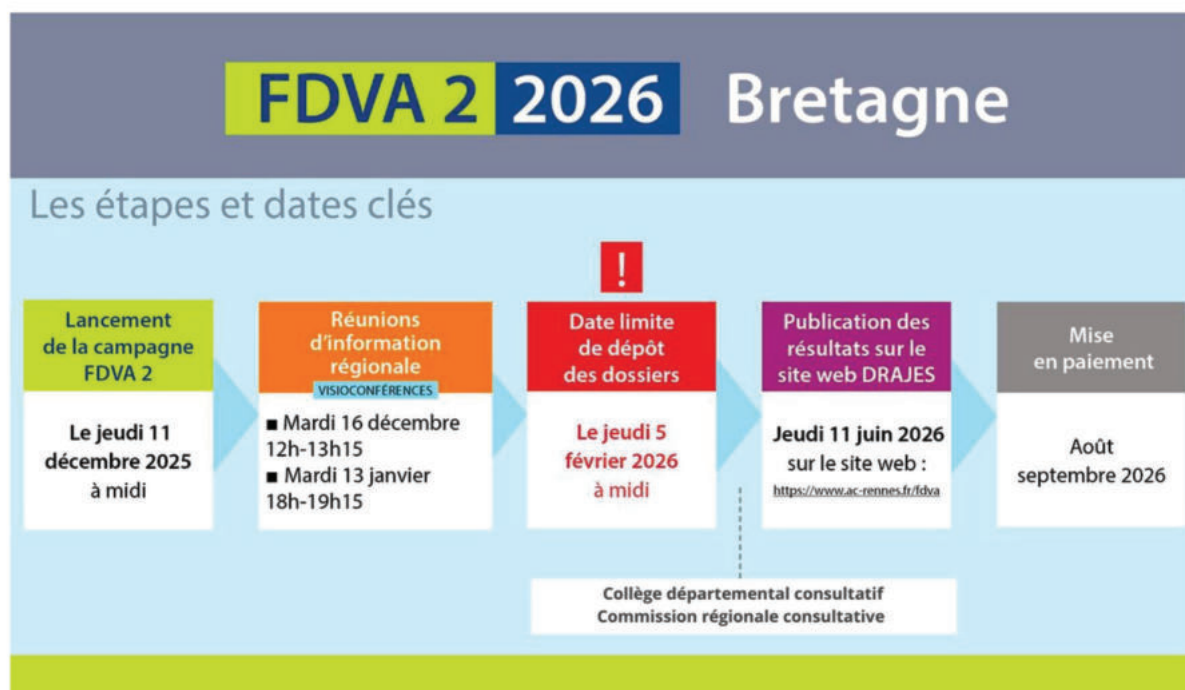

ASSOCIATIONS

Les indispensables avant de déposer une demande :



Informations sur la campagne FDVA2 :

Préfecture du Finistère :

<https://www.finistere.gouv.fr/Actions-de-l-Etat/Jeunesse-sport-et-vie-associative/Vie-associative>

DRAJES Bretagne : <https://www.ac-rennes.fr/fdva>



AR VILTANSOU

Ramassage mensuel

Samedi 24 Janvier 2026 de 14h à 16h
sur la plage du Trez-Hir à Plougonvelin

Envie d'un moment convivial et d'une balade utile en famille ou entre amis ? Rejoignez-nous Samedi 24 janvier !

Notre ramassage mensuel de déchets se déroulera sur la Plage du Trez-Hir de 14h à 16h

Possibilité de prêt de gants et sac. Prévoir des bottes et un vieux couteau pour les cordages coincés.

Tri, Pesée totale et débriefing en fin de ramassage. Les enfants accompagnés d'un adulte sont aussi les bienvenus !

Rendez-vous sur la plage, derrière l'office de tourisme, boulevard de la mer, 29217 Plougonvelin/ à 14h pour le ramassage.

Un petit moment convivial se fera après le ramassage, n'hésitez pas ramener des douceurs (si les conditions météo le permettent)

Inscription numérique possible au préalable sur le site : <https://colibris-wiki.org/arviltansou/?InscriptionRamassage>

ASSOCIATIONS



CONTACT

contact@repair-cafe-iroise.fr
Tél : 07 77 93 54 04
Président : M. Dimayale VITA

L'Association REPAIR CAFÉ IROISE ou comment joindre l'utile à l'agréable....

Les objectifs de l'association s'inscrivent dans la défense de l'environnement en proposant des solutions concrètes contre l'obsolescence programmée des objets et outils informatiques, faisant ainsi la promotion d'une consommation responsable, le tout dans un cadre convivial d'échange avec le public.

Réparer plutôt que jeter, c'est le maître mot qui anime les dizaines de bénévoles qui assistent gratuitement les visiteurs dans le diagnostic et la réparation d'objets dans divers domaines : électroménager, affûtage, couture, vélo et informatique. Le tout dans une logique d'accompagnement et de partage de savoir-faire.

Cette année, en plus des quatre séances mensuelles, le REPAIR CAFE propose des ateliers thématique d'apprentissage les troisièmes samedis du mois (sauf exception) dans les domaines de l'affûtage, la couture, le vélo et l'installation de LINUX.

Les « Install-Party » LINUX rencontrent un succès particulier depuis le passage à la version Windows 11, incompatible avec de nombreux ordinateurs. Des alternatives libres de droits et gratuites sont proposées par l'équipe de bénévoles en informatique, qui accompagne le public dans l'installation pour ainsi prolonger la durée de vie du matériel.

Une grainothèque est également proposée dans la salle, pour échanger graines et expériences autour du jardinage.

4 SÉANCES MENSUELLES Salle Hippocampe

2 séances REPAIR CAFÉ par mois
(sauf juillet, août et décembre) :
le 2^{ème} mercredi et dernier samedi
de 15h à 19h.

2 séances COUP DE MAIN INFORMATIQUE
par mois (sauf juillet, août et décembre) :
le 1^{er} dimanche 10h-12h.
le 3^{ème} mercredi 14h-16h.



MARC'H MOR



Ar baradoz

- Pa errui er baradoz, Mazhe, petra ri da genta ?
- Klas eur plas mad da azeza anad dit !
- Ma vijez « poli » e yafes da genta da zaludi Adam, da dad kenta.
- Ya, med penaoz e anaoud e-touez kemed-all a dud ?
- N'eo ket diêz, n'eus nemetan ha n'en-dije bouton-kov ebed.

Le paradis

- Quand tu arrivera au paradis, Mathieu, que fera-tu ?
- Trouver une bonne place pour m'asseoir évidemment !
- Si tu étais poli tu irais d'abord saluer Adam, ton premier père.
- Oui, mais comment le connaître parmi autant de monde ?
- Ce n'est pas difficile, il ni a que lui qui n'a pas de nombril.

Naïg Rozmor

LIRE CHEZ NOUS



L'assemblée générale de LIRE CHEZ NOUS, Partenaire de la médiathèque de Plougonvelin, aura lieu le :

Jeudi 22 janvier 2026 à 18h30

dans le salle de réception de l'Espace Keraudy.

Ad'hérents, sympathisats sont invités à participer à cette réunion qui sera l'occasion de faire le point sur nos activités et d'évoquer les projets à venir.

Cinéma de
les ALLU-MÉS
de la grande toile

CINÉMA de Plougonvelin

7 au 27 janvier 2026

Contact : 09.75.85.80.78

www.cinema-plougonvelin.fr

cinema.plougonvelin29@gmail.com

du 7 au 13 janvier

| | | | |
|--------|-------|-----------------------|-----------------------|
| Mer 07 | 20h30 | Avatar 2D | Avertissement ! |
| Jeu 08 | 20h30 | Rebuilding | VOST |
| Ven 09 | 14h30 | Ciné cassettes | Le chant des Forêts |
| | 18h00 | La voix de Hind Rajab | VOST |
| | 20h30 | La condition | |
| Sam 10 | 18h00 | La condition | |
| | 20h30 | Avatar 3D | Avertissement ! |
| Dim 11 | 14h30 | Avatar 3D | Avertissement ! |
| | 18h00 | La condition | |
| | 20h30 | La voix de Hind Rajab | VOST |
| Lun 12 | 20h30 | Ciné débat | Les doléances |
| Mar 13 | 20h30 | Les toiles du Mardi | Les visiteurs du soir |

du 14 au 20 janvier

| | | | |
|--------|-------|--------------------------------|------------------|
| Mer 14 | 10h30 | Ciné lecture | |
| | | Thelma du pays des glaces | |
| | 20h30 | La petite cuisine de Mehdi | |
| Jeu 15 | 20h30 | L'agent secret | VOST ! |
| Ven 16 | 14h30 | L'âme idéale | |
| | 18h00 | Fuori | VOST |
| | 20h30 | L'engloutie | |
| Sam 17 | 18h00 | L'engloutie | |
| | 20h30 | L'âme idéale | |
| Dim 18 | 11h00 | Thelma du pays des glaces | |
| | 15h30 | Heidi et le lynx des montagnes | |
| | 18h00 | L'âme idéale | |
| | 20h30 | L'agent secret | VOST ! |
| Lun 19 | 14h30 | Cercle des voyageurs | Peuples du froid |
| Mar 20 | 20h30 | Fuori | VOST |

21 au 27 janvier

| | | | |
|--------|-------|---|---------|
| Mer 21 | 20h30 | Dites-lui que je l'aime | |
| Jeu 22 | 20h30 | Une enfance allemande - île d'Amrum, 1945 | VOST |
| Ven 23 | 14h30 | Dites-lui que je l'aime | |
| | 18h00 | Une enfance allemande - île d'Amrum, 1945 | VOST |
| | 20h30 | La petite cuisine de Mehdi | |
| Sam 24 | 18h00 | Dites-lui que je l'aime | |
| | 20h30 | La femme de ménage Int. | -12 ans |
| Dim 25 | 15h30 | Avant Première MARSUPIAMI | |
| | 18h00 | La femme de ménage Int. | -12 ans |
| | 20h30 | Une enfance allemande - île d'Amrum, 1945 | VOST |
| Mar 27 | 20h30 | La femme de ménage Int. | -12 ans |

REBUILDING De Max Walker-Silveman



Avec Josh O'Connor, Meghann Fahy, Kali Reis

VOST

8 janv

1h35

Dans l'Ouest américain, dévasté par des incendies ravageurs, Dusty voit son ranch anéanti par les flammes. Il trouve refuge dans un camp de fortune et commence lentement à redonner du sens à sa vie. Entouré de personnes qui, comme lui, ont tout perdu, des liens inattendus se tissent. Porté par l'espoir de renouer avec sa fille et son ex-femme, il retrouve peu à peu la volonté de tout reconstruire.

L'AGENT SECRET De Kleber Mendonça Filho

Avec Wagner Moura, Gabriel Leone, Maria Fernanda Cândido

VOST 2h40

15 et 18 janv

Brésil, 1977. Marcelo, un homme d'une quarantaine d'années fuyant un passé trouble, arrive dans la ville de Recife où le carnaval bat son plein. Il vient retrouver son jeune fils et espère y construire une nouvelle vie. C'est sans compter sur les menaces de mort qui rôdent et planent au-dessus de sa tête... **Tout public avec avertissement**

Prix de la mise en scène et Prix d'interprétation masculine CANNES 2025



DITES-LUI QUE JE L'AIME De Romane Bohringer

Avec Romane Bohringer, Clémentine Autain, Eva Yelmani

1h32

21,23 et 24 janv

Romane décide d'adapter pour le cinéma le livre de Clémentine Autain consacré à sa mère. Ce projet va l'obliger à se confronter à son passé et à sa propre mère qui l'a abandonnée quand elle avait neuf mois.

EN JANVIER À PLOUGONVELIN

Liste non-exhaustive

DIMANCHE 11 JANVIER

16h00

A l'Espace Kéraudy



VENDREDI 16 JANVIER

18h30 : Voeux du maire

A l'Espace Kéraudy

L'ensemble des habitants est convié

Meilleurs
Voeux
2026

DIMANCHE 18 JANVIER

16h00

A l'Espace Kéraudy



VENDREDI 23 JANVIER

20h00

A l'Espace Kéraudy



SAMEDI 31 JANVIER

A l'Espace Kéraudy



OPÉRATION BROYAGE DE SAPINS

Samedi 03 au dimanche 11 janvier inclus

Déposez votre sapin naturel afin qu'il soit broyé et valorisé.

Sur le parking de l'Espace Culturel Kéraudy

Merci de déposer uniquement des sapins :

- ✗ Sans guirlandes
- ✗ Sans neige artificielle
- ✗ Sans pied
- ✗ Sans cheveux d'ange

Faites un geste pour l'environnement !

UNE ACTIVITÉ ENRICHISSANTE

PROTÉGER

UNE SURVEILLANCE ACTIVE POUR UNE BAIGNADE PLUS SÛRE

Avec un dispositif encadré, les nageurs sauveteurs assurent une présence constante, avec des équipements adaptés aux conditions de la plage.

PRÉVENIR

DES CONSEILS POUR LIMITER LES ACCIDENTS

Les nageurs sauveteurs effectuent une analyse quotidienne des risques de la plage, préviennent les accidents et informent les usagers.

UN CADRE DE TRAVAIL IDÉAL

FAITES ÉQUIPE AVEC NOUS !

- Vous voulez travailler en équipe sur les plages du Finistère.
- Vous voulez pratiquer une activité sortant de l'ordinaire.
- Vous souhaitez développer de nouvelles compétences.
- Vous aimez être utile aux autres.

Postulez en ligne en scannant le QR code.



POUR EN SAVOIR PLUS :

www.sdis29.fr
Rubrique "devenir sapeur-pompier"

www.sdis29.fr
Service Départemental d'Incendie et de Secours du Finistère

CONTACT :

02 79 18 12 40
accueil@directionkeradenec@sdis29.fr



SAUVER

DES SECOURS DE PROXIMITÉ ET UNE COOPÉRATION OPÉRATIONNELLE

Les nageurs sauveteurs interviennent pour porter assistance, aider les services de secours en mer ainsi que les moyens locaux pour renforcer l'efficacité des opérations de secours.

DEVENEZ NAGEUR SAUVETEUR



AVANT DE PARTIR EN VACANCES

- **Informez votre entourage** de votre départ (famille, ami, voisin, gardien...).
- **Faites suivre votre courrier** ou faites-le relever par une personne de confiance: une boîte aux lettres débordant de plis révèle une longue absence.
- Transférez vos appels sur votre téléphone portable ou une autre ligne.
- **Votre domicile doit paraître habité** tout en restant sécurisé. Créez l'illusion d'une présence, à l'aide d'un programmeur pour la lumière, la télévision, la radio...



Ne communiquez pas vos dates de vacances ou vos absences sur vos réseaux sociaux. Il est déconseillé de publier vos photos de vacances. Toutes ces informations facilitent l'action des cambrioleurs.



Lisez attentivement votre contrat d'assurance habitation. Il mentionne les événements pour lesquels vous êtes couverts et les mesures de protection à respecter. Prenez contact avec votre assureur pour toute question.



Afin de diminuer les risques de cambriolages, vous pouvez demander la mise en œuvre du dispositif de participation citoyenne. Il met en relations élus, forces de l'ordre et habitants d'un quartier. Contactez votre maire, pivot du dispositif.



Des conseils personnalisés pour rendre votre domicile plus sûr ? Rendez-vous à votre commissariat ou brigade de gendarmerie pour contacter le correspondant sûreté.

OPÉRATION TRANQUILLITÉ VACANCES

Vous partez en vacances ?

Dans le cadre de leurs missions quotidiennes, les forces de sécurité surveilleront votre domicile à condition de signaler votre absence.

Vous disposez désormais de deux possibilités pour vous inscrire au dispositif OTV :

- soit en vous déplaçant auprès d'un commissariat de police ou d'une brigade de gendarmerie de votre choix ;
- soit en vous inscrivant en ligne via le site service-public.fr en vous identifiant avec un compte France Connect.

Quelque soit la démarche, un récépissé vous sera remis.



VOUS ÊTES VICTIME OU TÉMOIN D'UN CAMBRIOLAGE : COMPOSEZ LE 17 !



Prévenez immédiatement, en composant le 17, le commissariat de police ou la brigade de gendarmerie du lieu d'infraction.

Si les cambrioleurs sont encore sur place, **ne prenez pas de risques**; privilégiez le recueil d'éléments d'identification (physionomie, vêtements, type de véhicule, immatriculation...).

AVANT L'ARRIVÉE DES FORCES DE L'ORDRE

Préservez les traces et indices à l'intérieur comme à l'extérieur :

- **ne touchez à aucun objet, porte ou fenêtre;**
- **interdisez l'accès des lieux.**

UNE FOIS LES CONSTATATIONS FAITES

- **Faites opposition auprès de votre banque**, pour vos chèquiers et cartes de crédit dérobés ;
- prenez des mesures pour éviter un autre cambriolage (changement des serrures, réparations...);
- **déposez plainte au commissariat de police ou à la brigade de gendarmerie** en vous munissant d'une pièce d'identité. Pour gagner du temps, vous pouvez déposer une pré-plainte sur internet: <https://www.pre-plainte-en-ligne.gouv.fr/>
- **déclarez le vol à votre assureur**, par lettre recommandée, dans les deux jours ouvrés. Vous pouvez y joindre une liste des objets volés, éventuellement avec leur estimation.



Pourquoi déposer plainte ?

Il existe des spécialistes de police technique et scientifique dans chaque département. Ils relèvent les traces et indices en vue d'identifier les auteurs des cambriolages.

VOTRE COMMISSARIAT DE POLICE ou VOTRE BRIGADE DE GENDARMERIE :

2, Rue du 8 Mai 1945 – 29280 PLOUZANÉ
Tél. 02.98.45.8917



Ma sécurité

Application grand public

www.interieur.gouv.fr



Contre les cambriolages,



PROTÉGEZ LES ACCÈS

- **Équipez votre porte d'un système de fermeture fiable**, d'un moyen de contrôle visuel (ocilleton), d'un entrebâilleur.
- **Installez des équipements adaptés et agréés** (volets, grilles, éclairage programmé, détecteur de présence, systèmes d'alarme). Demandez conseil à un professionnel.

SOYEZ PRÉVOYANT

- **Photographiez vos objets de valeur**. En cas de vol, vos clichés faciliteront à la fois les recherches menées par les forces de l'ordre et l'indemnisation faite par votre assureur.
- **Notez le numéro de série et la référence des matériels et biens de valeur**. Conservez vos factures.

SOYEZ VIGILANT

- **Changez les serrures de votre domicile** si vous venez d'y emménager ou si vous venez de perdre vos clés.
- **Fermez la porte à double tour**, même lorsque vous êtes chez vous.
- **Faites attention à tous les accès**. Ne laissez pas de clé sur la serrure intérieure d'une porte vitrée.
- Avant de laisser quelqu'un entrer chez vous, **assurez-vous de son identité**. En cas de doute, même si des cartes professionnelles vous sont présentées, appelez le service ou la société dont vos interlocuteurs se réclament.
- Ne laissez jamais une personne inconnue seule dans une pièce de votre domicile.
- **Placez en lieu sûr** vos bijoux, carte de crédit, sac à main et clés de voiture. Ne laissez pas d'objets de valeur visibles à travers les fenêtres.
- Si vous possédez un coffre-fort, il ne doit pas être apparent.

 Signalez au commissariat de police ou à la brigade de gendarmerie tout fait suspect pouvant indiquer qu'un cambriolage se prépare.

NE COMMETTEZ PAS D'IMPRUDENCE

- **N'inscrivez pas vos nom et adresse sur votre trousseau de clés**.
- **Ne laissez pas vos clés sous le paillason**, dans la boîte aux lettres, dans le pot de fleurs... Confiez-les plutôt à une personne de confiance.
- De nuit, en période estivale, **évittez de laisser les fenêtres ouvertes**, surtout si elles sont accessibles depuis la voie publique.
- Ne laissez pas dans le jardin une échelle, des outils, un échafaudage; ils offrent des moyens d'entrer chez vous.