

MAIRIE : 02 98 48 30 21

mairie@plougonvelin.fr

URGENCES

Pompiers	18
SAMU 29 / Médecin de garde	15
Urgence dentaire	15
Gendarmerie	17
Cross Corsen	196

SERVICES TECHNIQUES

technique@plougonvelin.fr

POLICE MUNICIPALEMail : police@plougonvelin.fr
Tél : 06 19 41 44 43 (urgence)**PHARMACIE**RIVOALEN : 02 98 48 34 61
PHARMACIE DE GARDE : 32 37**SOINS INFIRMIERS**

V. COMAZZI, V. LE BORGNE, P. GUERIN :
02 98 04 78 33
S. LAMIL, G. AUTRET,
M. RODRIGUEZ, A. HENRY
02 98 48 33 72
D. BELLEC, Y. QUEFFELEC,
M. LE GLEAU, E. VAILLANT
02 98 48 21 80

MÉDECINS

S. QUEMENEUR, S. LESIMPLE, H. RAULT :
02 98 48 30 04
A. LE MARTRET (acupunctrice) :
02 98 48 32 89

PRESSE

Le Télégramme : **06 73 12 19 21**
cessoumich@gmail.com
Ouest France : **06 45 90 98 33**
gildas.priol@gmail.com

DÉCHÈTERIE

Du lundi au samedi - Fermée le mardi
10h - 12h et 14h - 17h
Dimanche : 10h - 12h

SOCIAL

CCAS (Mairie) : 02 98 48 30 21
Portage de repas : Mairie

CDAS (St Renan) : 02 98 84 23 22
CLIC (Lanrivoaré) : 02 98 84 94 86
Action sociale des Armées :
Personnels en activité : 02 98 22 10 39
Personnels pensionnés : 02 98 22 19 40

RESTAURANT SCOLAIRE

Lundi 27 : Repas végétarien : salade de tomates*, tortellini ricotta crème de parmesan, fruits*

Mardi 28 : Concombre* feta, petit pois, carottes, boulettes de bœuf, far

Mercredi 29 : Toast au thon, rôti de porc, courgettes* sautées, fruits*

Jeuudi 30 : Salade de chou*, filet de poisson, ébly, petits légumes, crème dessert*

**PROVERBE DE LA SEMAINE / KRENNLAVAR AR SIZHUN**

Reo gwen war loar nevez, a den d'ar glao aliez.
Gelée blanche à la lune nouvelle, la pluie souvent appelle.

Association Marc'h mor
Tél : 06 71 96 01 87
rene.lemoign@orange.fr

ÇA SE PASSE À PLOUGONVELIN / PEZ A DREMEN E PLOUGONVELEN

EN RAISON DES PONTS DU MOIS DE MAI, LA MAIRIE SERA EXCEPTIONNELLEMENT FERMÉE
LES SAMEDIS 02 ET 16 MAI 2026.

AUCUN ACCUEIL DU PUBLIC NE SERA ASSURÉ CES JOURS-LÀ.
PENSEZ À ANTICIPER VOS DÉMARCHES ADMINISTRATIVES POUR ÉVITER TOUT
DÉSAGRÈMENT.

MERCI DE VOTRE COMPRÉHENSION.



La commune de Plougonvelin met en place une zone bleue de stationnement limitée à 2 heures, **rue Pen Ar Bed** (du n°7 au n°19) et place de l'Église. Cette réglementation s'applique du **lundi au samedi, de 9h à 12h et de 14h à 19h**, afin de favoriser la rotation des véhicules et l'accès aux commerces. Le disque de stationnement est obligatoire.

INFOS TRAVAUX**TRAVAUX CHEMIN DE TROVERN**

Dans le cadre de travaux d'extension du réseau électrique réalisés pour ENEDIS, la circulation sera temporairement interdite chemin de Trovern à partir du 27 avril 2026, pour une durée estimée de 5 jours. Une signalisation adaptée sera mise en place afin de sécuriser le chantier et les usagers.

TRAVAUX RUE DE LESMINILY

Des travaux de mise à la côte entraîneront une circulation alternée rue de Lesminily à partir du 29 avril 2026, pour une durée estimée de quatre jours.

Une signalisation spécifique sera mise en place pendant toute la durée du chantier afin de garantir la sécurité des usagers.

TRAVAUX BOULEVARD DE LA MER

Des travaux de dépose d'escaliers entraîneront une circulation alternée le 4 mai 2026 au niveau du 16 boulevard de la Mer.

La société Bretagne Métallerie est autorisée à occuper temporairement le domaine public pour la réalisation de ces travaux, sous contrôle des services municipaux.

TRAVAUX RUE DE BERTHEAUME

Circulation alternée jusqu'à mi-mai.

TRAVAUX RUE DES STERNES

Circulation alternée à partir du 27 avril (≈15 jours).

Plus d'infos : <https://plougonvelin.fr/>

ESPACE KERAUDY**DELIRIUM CLASSICUM – SPECTACLE REPORTÉ**

Le spectacle prévu le 22 mai à 20h est reporté au
dimanche 24 mai à 16h.

Infos : 02 98 38 00 38



Ensemble Matheus

JEAN-CHRISTOPHE SPINOSI

L'ESPACE AQUATIQUE TRÉZIROISE

Tous les samedis de 15h30 à 17h, retrouvez la "POOL PARTY" : mise à disposition de bouées géantes dans le bassin ludique, sous un air musical.

Tous les samedis à 10h (hors vacances scolaires et jours fériés) : O' bébé nageurs de 6 mois à 4 ans. Sous la surveillance d'un maître-nageur, profitez de matériel adapté dans le bassin ludique. Les parents organisent eux-mêmes leur séance, tandis que le maître-nageur est présent pour répondre à leurs questions et les accompagner si besoin.

ATTENTION : Vendredi 1er mai, la piscine est fermée



O' bébé
TOUS LES SAMEDIS
O'BÉBÉ
DE 6 MOIS À 4 ANS
10H00 > 10H45

ÉVEIL SENSORIEL
Encadré par un éducateur et accompagné par ses parents, l'enfant se familiarise avec le MILIEU AQUATIQUE !

EAU CHAUFFÉE À 30°C !

RÉSIDENTS		EXTÉRIEURS	
1 SÉANCE	10 SÉANCES**	1 SÉANCE	10 SÉANCES**
12,00 €	108,00 €	14,50 €	130,50 €

SUR RÉSERVATION À L'ACCUEIL OU SUR TRÉZIROISE.FR
Entrées pour 1 enfant + 1 ou 2 parents

Présence obligatoire d'un adulte par enfant dans l'eau
*valable 6 mois

QUE FAIRE À PLOUGONVELIN CE WEEKEND ?

2E ÉDITION
Salon de la Photographie et de l'Observation
25 & 26 AVRIL 2026
HOSTELLERIE DE LA POINTE SAINT-MATHIEU, PLOUGONVELIN

ENTRÉE LIBRE ET GRATUITE

RENIER PHOTO

Lieu	Horaire	Contact
Hostellerie de la Pointe Saint-Mathieu 7 Place Saint-Tanguy, Plougonvelin	9H30 à 18H00 Entrée libre et gratuite	02 98 44 33 63

Si Bertheaume m'était conté
Spectacle dramaturgique
Les 3, 10, 19, 24 et 31 Juillet
Les 7, 14 et 21 Août

Venez découvrir L'association Si Bertheaume m'était conté

LES MÉDIÉVALES DE BERTHEAUME
20 FORT DE BERTHEAUME - PLOUGONVELIN

Porte Ouverte
Le 26/04
10-12H
Fort de Bertheaume
Plougonvelin

LE CINÉMA

LES ALLU-

Ven 24	14h30 COMPOSTELLE
	18h00 SUPER MARIO GALAXY
	20h30 UN JOUR AVEC MON PÈRE VOST
Sam 25	18h00 COCORICO 2
	20h30 LA FEMME DE
Dim 26	11h00 L'OURSE ET L'OISEAU
	15h30 SUPER MARIO GALAXY
	18h00 COCORICO 2
	20h30 UN JOUR AVEC MON PÈRE VOST
Mar 28	20h30 COCORICO 2
Mer 29	20h30 JUSTE UNE ILLUSION
Jeu 30	20h30 YELLOW LETTERS VOST
Ven 01	14h30 SUPER MARIO GALAXY
	18h00 JUSTE UNE ILLUSION
	20h30 MORLAIX

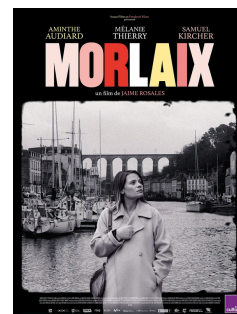

INFOS

RANDONNÉE SOLIDAIRE
MARCHONS POUR ENORA

DIMANCHE 26 AVRIL 2026
RENDEZ-VOUS : 10H00
FORT DE BERTHEAUME, PLOUGONVELIN
PARTICIPATION : 5€
Randonnée : 10h30 - 12h suivi d'un pique-nique en groupe (apportez votre repas)



Inscrivez-vous

Tous les fonds sont collectés pour l'association Enora tous avec toi. Pour toute question, contactez-nous : agp29217@gmail.com

BRADERIE 2026

VENTE DE LIVRES ET CD SORTIS DES COLLECTIONS

Samedi 25 Avril
Dimanche 26 Avril
10h-17h

ESPACE CULTUREL KERAUDY
RUE DU STADE
29217 PLOUGONVELIN

Pour plus de détails : mediatheque@espacekeraudy.com



COMMUNAUTÉ CHRÉTIENNE

Dimanche 3 mai
5ÈME DIMANCHE DE PÂQUES
Messe à 11h00 au Conquet

Maison paroissiale de Plougonvelin :
Tel : 02 98 37 86 75
ccpenarbed@orange.fr
Accueil : Impasse du Mézou
10h30 - 12h00 mercredi et samedi

PAYS D'IROISE COMMUNAUTÉ - BRO AN HIRWAZH

DÉCHETS : « JOUR FÉRIÉ = BAC COLLECTÉ », DU CHANGEMENT DANS LE CALENDRIER DE COLLECTE !

A compter du 8 mai, les bacs seront collectés les jours fériés soit les vendredi 8 mai, jeudi 14 mai (Ascension), lundi 25 mai (Pentecôte), mardi 14 juillet et mercredi 11 novembre (Armistice). **Trois exceptions à cette nouvelle règle** : le 1er mai, Noël (25 décembre) et Jour de l'An (1er janvier). Pour ces 3 jours, la collecte reste décalée d'une journée.

DÉCHETS : LE BON USAGE DES COLONNES ENTERRÉES

Les colonnes jaunes enterrées sont conçues pour recevoir des emballages en carton de la taille d'une boîte à chaussures maximum. Quand de grands emballages sont introduits en forçant, un bouchon se crée et les autres dépôts ne s'effectuent plus correctement. Une intervention doit être réalisée pour désencombrer la colonne et c'est toute la tournée qui est impactée. Merci pour votre vigilance.

DÉCHETS : BROyat DE BOIS À DISPOSITION

Profitez d'un passage dans les déchèteries de Plouarzel, Ploudalmézeau ou Plougonvelin pour repartir avec du broyat de bois. Il peut servir de paillis et de matière sèche pour équilibrer les composts. Prévoir outils et contenants.

BIODÉCHETS : GÉRER LES RATS DANS SON COMPOSTEUR

Pour prévenir leur apparition, choisissez un sol bien plat et installez sous le composteur un grillage à maille fine (1 cm x 1 cm), en double épaisseur, en laissant dépasser 10 cm sur les côtés. Le composteur peut aussi être posé sur des dalles gravillonnées. Laissez le couvercle fermé et privilégiez un espace loin des murs et des haies. Si votre composteur est déjà visité, videz-le et réinstallez-le entièrement en suivant ces conseils.

MOBILITÉ : UN POUR TOUS ET TOUS POUR MAI À VÉLO !

Rejoignez « Pays d'Iroise Communauté » sur l'application Géovélo, l'une des 300 communautés inscrites pour le challenge Mai à vélo. L'appli lancée en début de parcours consigne le cumul de vos kilomètres et indique votre classement. Objectif de la communauté : dépasser les 24 500 km du challenge 2025 soit 5,4 t de CO₂ économisé ! L'occasion de se (re)mettre au vélo, bon pour la santé, le moral et l'empreinte carbone. **Infos** : maivelo.fr.

MOBILITÉ/SANTÉ : ATELIER « TOUS EN SELLE »

Atelier de remise en selle à vélo de 5 séances pour les personnes retraitées proposé par Pays d'Iroise Communauté. Les mardis du 28/04 au 26/05, 10h-11h30, (limité à 6 participants). Possibilité de prêt de vélo. Gratuit, sur inscription au 02 98 84 94 86.

SANTÉ : CONSULTATIONS GRATUITES DE TABACOLOGIE

Vous souhaitez arrêter ou diminuer votre consommation de tabac ? Bénéficiez de **consultations de tabacologie** :

-le 1^{er} vendredi du mois, 9h-12h au **Conquet** (salle des Renards), et 13h30-16h30 à **Ploudalmézeau** (salle Clés des champs place au blé).

Prise de rendez-vous : 02 98 84 94 86 / social@ccpi.bzh

-le dernier jeudi du mois à l'hôpital Le Jeune de **Saint Renan**. Prise de rendez-vous : 02 98 32 33 15

Infos sur pays-iroise.bzh et soutien sur tabac-info-service.fr, groupes Facebook Les bretons #MoisSansTabac.

MAISON DE L'EMPLOI

21/05 : Permanence ADIE, information et accompagnement sur la création d'entreprise. Sur RDV le matin, sans RDV l'après-midi.

Toutes les offres d'emploi sur <https://www.facebook.com/EconomieEtEmploi.PaysIroiseCommunaute> et pays-iroise.bzh.

Infos : maison.emploi@ccpi.bzh / 02 98 32 47 80.

INFOS SIÈGE COMMUNAUTAIRE À LANRIVOARÉ

-Fermeture exceptionnelle de la Communauté de communes et de la Maison de l'emploi le vendredi 15 mai (Ascension)

-En raison de travaux de voirie, modification en mai de l'accès à la zone de Kerdrioual (entreprises, Restos du cœur, Rail emploi, Communauté, Maison de l'emploi) depuis la RD 68. Mise en place de déviations et vitesse réduite à 50 km/h sur la route départementale.

ÉCOLE DE MUSIQUE D'IROISE

16/05 : Stage musique verte, Trébabu, 9h30-12h30

20/05 : Printemps musical d'Iroise, Milizac, salle Ar Stivell, 18h30

30/05 : Portes ouvertes, Saint Renan, Ecole de musique, 10h-12h

Infos et inscriptions au 02 98 32 97 85.

NAUTISME EN PAYS D'IROISE : LE POINT LOCATION AU TREZ HIR EST OUVERT

Location les 02/05, 08/05, 09/05, 14/05, 15/05, 16/05, 23/05, 24/05, 30/05 et 31/05 de 14h à 18h.

Cours particuliers sur réservation les samedis. Infos et réservation : 02 98 48 35 10, location.plougonvelin@ccpi.bzh ou nautisme.pays-iroise.bzh.

Stage voile été : dès 4 ans, du 29/06 au 28/08, Ploudalmézeau, Plougonvelin, Plouarzel et Landunvez

Infos et inscriptions sur nautisme.pays-iroise.bzh ou 02 98 32 37 80 / npi@ccpi.bzh

ABONNEZ-VOUS À LA LETTRE D'INFO PAYS D'IROISE COMMUNAUTÉ !

En complément du mag Hirwazh, la Communauté de communes vous donne rendez-vous chaque mois dans votre boîte mail pour les actus du moment et des infos pratiques pour votre quotidien. Un bon plan à partager sans modération ! **Abonnement sur pays-iroise.bzh**.

Vous ne recevez pas le magazine Hirwazh ? Merci de le signaler à communication@ccpi.bzh.



EN MAI À PLOUGONVELIN

RANDO GOURMANDE DIMANCHE 3 MAI

PARTENAIRES : NOLMENN CORRE, JOB'S FOOD, LES BRÈBIS D'IROISE, BOULANGERIE LAOT, BICUTERIE POINTE SAINT MATHEU, LA FERME DE PENZER, SCSA COARANGA

RANDO GOURMANDE

À PLOUGONVELIN LE 3 MAI 2026 À PARTIR DE 10H30 - 15KM
ORGANISÉE PAR L'APEL SACRÉ COEUR
TARIF UNIQUE : 25 EUROS

INSCRIPTION SUR HELLO ASSO.VIA QR CODE
OU APEL29217@GMAIL.COM

Arbora Paysages, SPORT 2000, PLOUGONVELIN, JACO TOUSSAINT

LES MÉDIÉVALES DES BERTHEAUME SAMEDI 9 ET DIMANCHE 10 MAI

Les MÉDIÉVALES de BERTHEAUME

Fort de Bertheaume, Plougonvelin

Feux d'artifice le samedi soir

9 & 10 Mai 2026

14h-22h ~ 10h-18h
Entrée 4€ à partir de 10 ans
Pass 2 jours 6,50€

OFNIVAL JEUDI 14 MAI DE 10H À 17H

LE 14 MAI DE 10h à 17h

OFNIVAL 2026

PLAGE DE BERTHEAUME

Une journée festive et sportive pour petits et grands ouvert à tous !

Animations <ul style="list-style-type: none"> • Matin : Course de caisse à savon -12 ans • Initiation à l'aviron • Après-midi : Course de bateaux en carton +12 ans 	Restauration <ul style="list-style-type: none"> • Food-Trucks • Crêpes • Buvette 	Inscriptions <p>Accès parking Fort de Bertheaume</p>
---	--	---

Imprimé par nos soins. Ne pas jeter sur la voie publique.

Il reste des places pour s'inscrire !

EXPOSITION ESPACE KERAUDY DU 5 MAI AU 13 JUIN

Mardi au vendredi :
10h – 12h et 14h – 18h
SAMEDI : 10H – 12H



FANTOMATIQUE ANTONIO MARTINS

EXPOSITION

Du 5 mai
au 13 juin 2026

Espace Keraudy - Rue du Stade
PLOUGONVELIN

REPAIR CAFÉ IROISE

> SÉANCE REPAIR CAFÉ

Samedi 25 avril, mercredi 13 mai
et samedi 30 mai de 15h à 19 h
Salle Expo Hippampe

> COUP DE MAIN INFORMATIQUE

Dimanche 3 mai de 10h à 12h
et Mercredi 20 mai de 14h à 16h
Salle Hippampe, 1^{er} étage

Les thèmes des ateliers seront annoncés la semaine précédant la séance

FESTIVAL D'ARMOR DU SAMEDI 23 AU LUNDI 25 MAI

42^{ème} FESTIVAL D'ARMOR

23, 24 & 25 mai 2026 à Plougonvelin

42e Tournoi International de Football à Plougonvelin



MÉDIATHÈQUE DE PLOUGONVELIN

PROGRAMME MAI 2026

MÉDIATHÈQUE DE PLOUGONVELIN

- VEN 1 Médiathèque fermée
- MER 6 Heure des histoires 10h30
- JEU 7 visite des bénévoles de "Lire chez nous" à la maison de retraite
- VEN 8 Médiathèque fermée
- MAR 12 9h30 et 10h30 Bébés lecteurs
- JEU 14 Médiathèque fermée
- MER 20 Ciné lecture au cinéma
- JEU 21 Rencontre autour des livres au bar le cap Ouest - 18h30
- SAM 23 Café DYS 10h-12h
- LUN 25 Médiathèque fermée
- SAM 6/6 Conférence sur le Japon 17h

